Angus Auktion

Freitag 25.11.2011

Mise Angus

Vendredi 25.11.2011

VIANCO

Swiss Angus

ANGUS

die wirtschaftliche Rasse

Nicht verpassen das Angusforum an der Tier und Technik.

Freitag 24. Februar 2012

Dr. Christoph E. Weder CEO & Director of Marketing Heritage Angus Beef
Spirit View Ranch
Rycroft, Alberta,Canada

Thema:
Spirit View Ranch und Heritage Angus Beef – eine Kanadische Erfolgsgeschichte

Tier&Technik

Swiss Angus
ANGUS die wirtschaftliche Rasse

Profit – Performance – Power

Mit Angus mehr Optionen!

ANGUS die wirtschaftliche Rasse

Liebe Freunde der Rasse Angus

Am 25. November 2011 findet in der Vianco Arena in Brunegg die Angus Auktion 2011 statt.

Eine motivierte Gruppe Angus-Züchter organisiert für Sie eine interessante, aber auch gemütliche Auktion. Angeboten werden Rinder und Kühe, mit und ohne Kalb. Von guten Produktionstieren bis hin zu interessanten Zuchttieren sind für alle Ansprüche und Wünsche gute Tiere im Angebot.

Speziell ist in diesem Jahr sicher das Ambiente. Die Arena ist geschmückt mit der neuesten Technik von Case Steyr. Im Namen von SwissAngus danke ich Case Steyr, im speziellen Herrn Busslinger, für die gute Zusammenarbeit und vor allem für das Hauptsponsoring vom Rind GINA. Herzlichen Dank!

Angus ist im Trend. Die edle, anspruchslose Kuh mit ihrer einzigartigen Fleischqualität erfüllt neben all ihren Vorzügen auch die Forderungen der zukünftigen Agrarpolitik. Angus ist nämlich im Stande, all ihre Leistungen auf der Basis von Gras zu erbringen. Fleisch aus Gras mit Angus, ein wichtiges Argument für die Zukunft im Grasland Schweiz!

Die Marktaussichten sind sehr erfolgsversprechend. Neben der Möglichkeit, in alle Markenprogramme von Mutterkuh Schweiz zu liefern, sind SwissPrimAngus Tiere sehr gefragt. Die Verantwortlichen von Manor sind begeistert von Angusbeef, die Menge entwickelt sich stetig.

Die Angus Auktion soll aber auch ein Ort der Begegnung sein. Nutzen sie die Gelegenheit, um Freunde zu sehen, um gute Gespräche zu führen und nutzen sie die Gelegenheit für ein paar gemütliche Stunden. Wir freuen uns auf Sie!

Ich danke Mutterkuh Schweiz, der Vianco AG und Case Steyr für die gute Zusammenarbeit und freue mich auf einen erfolgreichen Auktionstag.

Urban Dörig, Präsident SwissAngus

Chers amis de la race Angus,

Le 25 novembre prochain aura lieu la mise Augus dans la Vianco Arena à Brunegg.

Un groupe d'éleveurs Angus motivé organise pour vous, non seulement une mise intéressante, mais aussi conviviale. Seront proposés des génisses et des vaches, avec ou sans veau. La gamme de l'offre va de bons animaux de production jusqu'à d'intéressants animaux d'élevage répondant à tous les besoins et désirs.

La spécialité de cette année est indubitablement l'ambiance. Les nouveautés technologiques de Case Steyr seront présentées dans l'Arena. Au nom de SwissAngus, je remercie Case Steyr, en particulier Monsieur Busslinger, pour l'excellente collaboration et surtout pour le sponsoring principal de la génisse GINA. Merci!

L'Angus est tendance. Cette vache noble et peu exigeante dont la qualité de la viande est unique en son genre, correspond, en plus de tout ses avantages, aux exigences de la politique agricole à venir. En effet, l'Angus est capable de réaliser toutes ses performances sur une base d'herbages. De la viande produite avec de l'herbe et de l'Angus, un argument important pour l'avenir dans le pays d'herbages qu'est la Suisse.

Les prévisions des marchés sont très prometteuses. En plus de la possibilité de pouvoir livrer ces animaux sous tous les programmes de marque de Vache mère Suisse, les animaux SwissPrimAngus sont très demandés. Les responsables de Manor sont enthousiasmés par l'Angusbeef et les quantités sont en constante évolution.

La mise Angus se doit aussi d'être un lieu de rencontre. Profitez de cette opportunité pour rencontrer des amis et d'engager d'intéressantes conversations. C'est aussi l'occasion de prendre un peu de bon temps. Nous nous réjouissons de votre présence.

Je remercie Vache mère Suisse, Vianco SA et Case Steyr pour leur l'excellente collaboration.

Urban Dörig, Président SwissAngus

MANOR FOOD

«SCHWEIZER ANGUS BEEF IST EINE WAHRE DELIKATESSE. ES ZERGEHT AUF DER ZUNGE UND IST UNÜBERTROFFEN IM GESCHMACK. SIE ERHALTEN ES NUR IN AUSGEWÄHLTEN GESCHÄFTEN WIE IM MANOR FOOD MARKT.»

Martin Eichenberger, Landwirt und Präsident von SwissAngus

Erleben Sie Gaumenfreude pur mit einem Roastbeef vom Angus-Rind! Angus-Rindfleisch besitzt eine exzellente Marmorierung, die über Geschmack und Zartheit des Fleisches entscheidet. Unter allen Rassen gilt das Fleisch vom Angus-Rind als das zarteste und feinfaserigste. Verwöhnen Sie Ihren Gaumen!

Die Angus-Rasse stammt ursprünglich aus Schottland. Die Weidetiere gelten als besonders genügsam und anpassungsfähig. Eine Besonderheit liegt in der engen Bindung zwischen Mutterkuh und Kalb. Die Kälbchen wachsen mit Muttermilch und Raufutter (Gras und Heu) auf. Dank ihrer Frühreife besitzen Angus-Rinder genügend intramuskuläres Fett, was das Fleisch besonders zart, aromatisch und saftig macht.

Situationsplan Plan

Hotels Hôtels

Für Übernachtungen können wir Ihnen folgende Hotels empfehlen:

Pour la nuit nous vous recommandons les hôtels suivants:

- ☞ Hotel Adler, Badenerstrasse 8, 5413 Birmenstorf AG — Tel. 056 225 10 15
  www.adler-birmenstorf.ch
- ☞ Hotel Bären, Hinterdorfstrasse 10, 5242 Birr — Tel. 056 444 88 22
  www.baeren-birr.ch
- ☞ Hotel Aarehof, Bahnhofstrasse 5, 5103 Wildegg — Tel. 062 893 23 23
  www.aarehof.ch
- ☞ Gasthaus Rössli, Hauptstrasse 31, 5243 Mülligen — Tel. 056 225 00 10
- ☞ Hotel Mellingerhof, Lenzburgerstrasse 1, 5507 Mellingen — Tel. 056 491 13 50
  www.mellingerhof.ch
- ☞ Rotes Haus, Hauptstrasse 7, 5200 Brugg — Tel. 056 441 08 08
  www.roteshausbrugg.ch

Wohlfühl-Oase für Ihre Tiere

Erfolgreich wirtschaften heisst:
kluge Planung, durchdachte Konzepte und tierfreundliche Stalleinrichtungen. Wir liefern Ihnen Ideen, wie Sie auf ihrem Betrieb noch erfolgreicher sein können.

Rufen Sie uns an, bevor Sie investieren: 041 496 95 95

Krieger
Planung & Stalleinrichtung

Krieger AG
Rütmattstrasse 6 • 6017 Ruswil
Fon 041 496 95 95 • Fax 041 496 95 90
www.stallvision3000.ch • info@krieger-ruswil.ch

Programm	Programme

Donnerstag / jeudi 24.11.2011

13.00 - 16.00 Uhr	Auffuhr der Tiere Arrivée des animaux

Freitag / vendredi 25.11.2011

Ab / Dès 08.00 Uhr / heures	Besichtigung / Visite Festwirtschaft / Restauration
10.00 Uhr / heures	**Begrüssung** **Souhaits de bienvenue**
anschl. / ensuite	**Auktion** **Mise**
danach / après	**Verlosung Angusrind GINA** **Tirage au sort de la génisse Angus GINA**
	Mittagessen **Repas de midi**

Festlegung der Mindestverkaufspreise bis: / Prix minimums à annoncer jusqu'au:	25.11.2011, 08.00 h (U. Jaquemet)

VIANCO

- **Aufbau und Remontierung von Mutterkuhherden**
  - Zucht- und Produktionstiere aus dem In- und Ausland
  - FLHB-Zuchtstiere
- **Auktionen mit wirtschaftlichen, leistungsbetonten Tieren und umfangreicher Währschaft**
- **Vermittlung von Tieren der Markenprogramme von Mutterkuh Schweiz:**
  - Natura-Beef
  - Natura-Beef Bio
  - VK Natura
  - Natura-Veal
  - SwissPrimBeef
- **Übernahme und Vermarktung von Schlachtvieh aller Kategorien**

Wir VERKAUFEN ab unseren Zentren

Mutterkühe

Vitrine - Tiere

Reinzucht und F1-Kreuzungstiere

VIANCO, Laurstrasse 10, 5200 Brugg,
Tel. 056 462 51 51, Fax 056 442 53 62
info@vianco.ch, www.vianco.ch

Auktionsbedingungen

Allgemeines

- Alle aufgeführten, verkäuflichen Tiere sind über die Auktion zu vermarkten.
- Alle aufgeführten Tiere müssen von einem Begleitdokument für Klauentiere begleitet sein. Pro Tier ist je ein separates Begleitdokument auszufüllen.
- Mit der Auffuhr und mit dem Bieten auf ein Tier anerkennen der Verkäufer und der Käufer folgende Bestimmungen:

Auktionsbedingungn

- Vor der Auktion ist der Direktverkauf durch Lieferant oder Marktleitung untersagt.
- Als Eintritt und zur Auktion wird ein Tierkatalog mit allen nötigen Informationen verkauft.
- Gesteigert wird durch Aufheben des Kataloges.
- Erreicht ein Tier während der Versteigerung den Mindesterlös, so kann es zugeschlagen werden. Der Verkäufer darf nicht mitbieten.
- Erreicht ein Tier den Mindesterlös nicht, so darf es nur mit Zustimmung des Verkäufers zugeschlagen werden.
- Der freie Verkauf von Tieren nach der Auktion ist voll gebührenpflichtig.
- Das Risiko bis zur Auktion trägt der Verkäufer, mit dem erfolgten Zuschlag geht es auf den Käufer über.
- Der Käufer kann sofort nach der Auktion <u>in bar, mit Check oder gegen Rechnung bezahlen.</u> Gegenlieferungen werden von der VIANCO zur Verrechnung genommen.

Kosten

- <u>Für den Verkäufer</u>
  - Anmeldegebühr Fr. 20.-
  - Transportkosten bis Brugg
  - Standgeld und Futtergeld pro Tier Fr. 20.-
  - Auktionskosten: 4 % des Versteigerungserlöses
  - Bei Nichtauffuhr: Fr. 50.--

- <u>Für den Käufer</u>
  - Auktionskosten: 2 % des Kaufpreises
  - Transportkosten ab Brugg

Währschaft

- Die Währschaftsfrist beginnt am Tag nach der Lieferung; sie geht direkt vom Verkäufer an den Käufer über.
- Es wird zugesichert:
  gesund und recht 9 Tage

WIR BIETEN IHNEN

Marken Natura-Beef, Natura-Veal, SwissPrimGourmet

Fleischrinderherdebuch

Zuchtstiermärkte

Informationen und Erfahrungsaustausch

Zeitschrift die Mutterkuh

beef Events

Interessenvertretung

NOUS VOUS OFFRONS

Labels Natura-Beef, Natura-Veal, SwissPrimGourmet

Herd-book des bovins à viande

Marchés de taureaux d'élevage

Informations et échange d'expériences

Revue la vache mère

beef Events

Défense professionnelle

MUTTERKUH SCHWEIZ
VACHE MÈRE SUISSE
VACCA MADRE SVIZZERA
VATGA MAMMA SVIZRA

Mutterkuh Schweiz
Laurstrasse 10
Postfach
CH-5201 Brugg

Telefon +41 (0)56 462 54 05
Telefax +41 (0)56 462 54 06
info@mutterkuh.ch
www.mutterkuh.ch

Conditions de mise

Généralités

- Tous les animaux présentés et vendables doivent être commercialisés par l'intermédiaire de la mise.
- Tous les animaux présentés pour la mise doivent être munis du document d'accompagnement pour animaux à onglons. Un seul animal doit être inscrit par document d'accompagnement.
- En présentant un animal à la mise et en faisant une enchère, fournisseurs et enchérisseurs acceptent les conditions suivantes:

Règlement de mise

- Avant la mise, la vente directe par le propriétaire ou la direction du marché est interdite.
- Le catalogue contenant toutes les informations utiles tient lieu d'entrée au marché et à la mise.
- On mise en levant le catalogue.
- Si un animal atteint le prix minimal pendant la mise, il peut être adjugé. Le vendeur n'a pas le droit de participer aux enchères.
- Si un animal n'atteint pas le prix minimal, il ne peut être adjugé qu'avec le consentement du vendeur.
- Le marché libre après la mise est passible de l'intégralité des taxes.
- Jusqu'à la mise, les risques incombent au vendeur; dès que l'animal est déclaré vendu, ils se transmettent à l'acheteur.
- L'acheteur peut immédiatement après la mise, payer en espèces, par chèque ou par versement. La VIANCO accepte du bétail de boucherie en guise de paiement.

Frais

- Pour le vendeur
  - Taxe d'inscription Fr. 20.-
  - Frais de transport jusqu'à Brougg
  - Taxe d'écurie et d'affouragement par bête Fr. 20.-
  - Frais de mise: 4 % du prix de vente
  - Bei Nichtauffuhr: Fr. 50.--

- Pour l'acheteur
  - Frais de mise: 2 % du prix d'achat (taureaux ou animaux femelles)
  - Frais de transport à partir de Brougg

Garantie

- Le délai de garantie débute le lendemain de la livraison; la garantie est donnée directement du vendeur à l'acheteur.
- Il est garanti:
  sain et franc pendant 9 jours

ENNISKILLEN PP

Angus **60.– R**

GB 425.1170.1512.7 Fordel ENNISKILLEN H512

Idvies FULLBACK E250 GB 402.4430.0250.2	Calfward ETHOS B036 Calfward FLOWER C025
Fordel EMPRESS C443 GB 425.1120.0443.0	9M9-ET Fordel EMPRESS Y497

Geburtsablauf / Déroulement vêlage (GB) **NRR**

Einsatz Mutterkühe
Utilisation vaches-mères
0.0 (50) **in den Top 32% der Population/dans le top 32% de la population**

in den Top-% der Population / dans le top-% de la population

ZW / VE (GB)		90%	10%
GAM / DVM	**-0.4** (36)	schwer/difficile – leicht/facile	
GG / PN	**+3.7** (86)	schwer/lourd – leicht/léger	
AGD / PSD	**+44** (76)	leicht/léger – schwer/lourd	
LG 400	**+87** (79)	leicht/léger – schwer/lourd	
AGM / PSM	**+11** (47)	wenig/peu – viel/beauc.	
NZW / GNE	**+68** (66)	leicht/léger – schwer/lourd	
F / C	**+8.0** (56)	wenig/peu – viel/beauc.	

Kommentar / Commentaire

ENNISKILLEN ist ein Fullback-Sohn, er hat hervorragende Zuchtwerte für Bemuskelung und Zunahmen kombiniert mit guten Zuchtwerten für Abkalbeverhalten und Milch. Die Mutterseite mit 9M9 verspricht überdurchschnittliche maternale Eigenschaften.

ENNISKILLEN est un fils de Fullback. Il présente d'excellentes valeurs d'élevage pour la musculature et l'accroissement, en combinaison avec de bonnes valeurs d'élevage pour le déroulement du vêlage et le lait. Le côté maternel, avec 9M9, promet des aptitudes maternelles supérieures à la moyenne.

PERSHORE PP

Angus **90.– R**

GB 416.1610.0052.8 Netherallan Peter PERSHORE E052

Ankonian ELIXIR 100 US 000.1275.8219.9	Ankonian ELIXIR DB Ankony LASS E206T
NIGHTINGALE PRIDE OF PER. GB 000.0000.4418.9	Young Dale HOGAN 3Y TAF PRIDE 39S

Geburtsablauf / Déroulement vêlage (GB) **NRR**

Einsatz Mutterkühe
Utilisation vaches-mères
+0.5 (77) **in den Top 28% der Population/dans le top 28% de la population**

in den Top-% der Population / dans le top-% de la population

ZW / VE (GB)		90%	10%
GAM / DVM	**+0.1** (67)	schwer/difficile – leicht/facile	
GG / PN	**+3.6** (96)	schwer/lourd – leicht/léger	
AGD / PSD	**+46** (89)	leicht/léger – schwer/lourd	
LG 400	**+86** (89)	leicht/léger – schwer/lourd	
AGM / PSM	**+15** (69)	wenig/peu – viel/beauc.	
NZW / GNE	**+74** (75)	leicht/léger – schwer/lourd	
F / C	**+6.7** (67)	wenig/peu – viel/beauc.	

Kommentar / Commentaire

Mit seinen Zuchtwerten gehört PERSHORE zu den top Ten auf der Zuchtwertliste in Grossbritannien. Er bringt sehr hohe Tageszunahmen und Schlachtkörpergewichte. Dazu ist sein Abstammungsschein maternal sehr gut besetzt. Seine männlichen Nachkommen erzielten in Grossbritannien Spitzenpreise.

Avec ses valeurs d'élevage, PERSHORE fait partie du top-ten du classement en Grande-Bretagne. Il apporte de bons résultats pour le gain journalier et le poids de la carcasse. De plus, son pédigrée côté maternel est très bien étayé. Ses descendants mâles réalisent d'excellents prix en Grande-Bretagne.

TIME PP

Angus **65.– R**

GB 621.2120.0610.1 Blackhaugh TIME F610

Leachman RIGHT TIME US 000.1175.0711.9	N BAR EMULATION EXT Leachman ERICA 0025
MVF TIBBIE 919L CA 000.0107.5803.7	TC STOCKMAN 365 Greenbush TIBBIE 15G

Geburtsablauf / Déroulement vêlage (GB) **NRR**

Einsatz Mutterkühe
Utilisation vaches-mères
+5.0 (55) **in den Top 1% der Population/dans le top 1% de la population**

in den Top-% der Population / dans le top-% de la population

ZW / VE (GB)		90	10
GAM / DVM	**+3.7** (36)	schwer/difficile – leicht/facile	
GG / PN	**+1.2** (86)	schwer/lourd – leicht/léger	
AGD / PSD	**+41** (76)	leicht/léger – schwer/lourd	
LG 400	**+73** (79)	leicht/léger – schwer/lourd	
AGM / PSM	**+19** (47)	wenig/peu – viel/beauc.	
NZW / GNE	**+53** (66)	leicht/léger – schwer/lourd	
F / C	**+3.6** (56)	wenig/peu – viel/beauc.	

Kommentar / Commentaire

TIME ist ein mittelrahmiger Stier mit einem top besetzten, rein amerikanischen Pedigree. Seine Zuchtwerte für Abkalben und Milch sind Spitze. Sein Exterieur besticht durch eine hervorragende Hinterhandbemuskelung.

TIME est un taureau de gabarit moyen, avec un superbe pédigrée américain. Ses valeurs d'élevage pour le déroulement du vêlage et le lait sont extraordinaires. Son extérieur convainc par la remarquable musculature de l'arrière-main.

Abkürzungen Abréviations

Rassen / Races

AN	Angus	**HR**	Eringer / Hérens	**LM**	Limousin
AU	Aubrac	**GA**	Galloway	**LG**	Luing
BD	Blonde d'Aquitaine	**AL**	Rätisches Grauvieh/Grise rhétique	**PI**	Piemontese
BV	Braunvieh / Brune	**HH**	Hereford	**PG**	Pinzgauer
CH	Charolais	**HI**	Highland Cattle	**SL**	Salers
DR	Dexter	**HW**	Hinterwälder	**SM**	Simmental

Eigenleistung / Performance propre

Geburtsgewicht	**GG / PN** kg	**Poids à la naissance**
Kalbenote 1 = ohne Hilfe 2 = mit leichter Hilfe 3 = mit schwerer Hilfe 4 = Kaiserschnitt	**KN** **DV** Ziffer code	**Déroulement du vêlage** 1 = sans aide 2 = avec aide, facile 3 = avec aide, difficile 4 = césarienne
Standardisiertes Absetzgewicht Standardisierung erfolgt nach Geschlecht, Geburtsmonat, Alter der Mutter und Haltung nach 205 Tagen.	**AG205** **PS205** kg	**Poids au sevrage standardisé** Le PS est calculé pour 205 jours et corrigé selon le sexe, le mois de naissance, l'âge de la mère et la garde.
Standardisierter Tageszuwachs Berechnet aus standardisiertem Absetzgewicht.	**TZ205** **GJ205** g	**Gain journalier standardisé** Calculé sur la base du poids au sevrage standardisé.
Erstkalbealter	**EKA / APV** Mt. / Mois	**Age lors du premier vêlage**
Zwischenkalbezeit	**ZKZ / IV** Tage / Jours	**Intervêlage**

Zuchtwerte / Valeurs d'élevage

Geburtsablauf	**GA / DN** Index	**Déroulement de naissance**
Absetzgewicht direkt (Wachstum)	**AGD / PSD** Index	**Poids au sevrage direct** (croissance)
Absetzgewicht maternal (Mütterlichkeit)	**AGM / PSM** Index	**Poids au sevrage maternel** (caractéristique maternelles)
Fleischigkeit	**F / C** Index	**Charnure**
Bestimmtheitsmass der Zuchtwertschätzung	**B / R^2** %	**Coefficient de détermination** de la valeur d'élevage estimée

Exterieur / Extérieur

WH / HG	cm	**Widerristhöhe**	**Hauteur au garrot**
LG / PV	kg	Lebendgewicht	Poids vif
Ra / Qr	Punkte	Rassenmerkmale	Qualité race
Fo / Fo	Punkte	Format	Format
Be / Mu	Punkte	Bemuskelung	Musculature
Fu / Me	Punkte	Fundament	Membres
Sy / Sy	Punkte	Synthese	Synthèse

Klassen	**Classes**
EX = vorzüglich	excellent
VG = sehr gut	très bon
G+ = gut +	bon +
G = gut	bon
F = genügend	suffisant
P = ungenügend	insuffisant

FULLBACK PP

Angus **80.– R**

GB 402.4430.0250.2 Idvies FULLBACK E250

Calfward ETHOS B036 GB 420.0320.0036.4	Connealy DATELINE VDAR ELLUNA 4167
Calfward FLOWER C025 GB 445.9120.0025.8	Ankonian ELIXIR 100 Calfward FLOWER Z021

Geburtsablauf / Déroulement vêlage (GB) **NRR**

Einsatz Mutterkühe
Utilisation vaches-mères
-4.9 (57) **in den Top 78% der Population/dans le top 78% de la population**

ZW / VE (GB) in den Top-% der Population / dans le top-% de la population (90% – 10%)

GAM / DVM	**-0.9** (42)	schwer/ difficile – leicht/ facile
GG / PN	**+5.0** (94)	schwer/ lourd – leicht/ léger
AGD / PSD	**+40** (90)	leicht/ léger – schwer/ lourd
LG 400	**+82** (89)	leicht/ léger – schwer/ lourd
AGM / PSM	**+10** (57)	wenig/ peu – viel/ beauc.
NZW / GNE	**+62** (74)	leicht/ léger – schwer/ lourd
F / C	**+9.0** (62)	wenig/ peu – viel/ beauc.

JOHN P

Angus **20.–**

CH 120.0474.8785.4
Z./E.: Eggimann Paul, Wasen i. E.

JEREMY Eric of Bridgefoot GB 001.0260.0220.7	ERMUS 3rd of Ladywell Fairoaks JEMIMA ERICA T7
PATRIA CH 120.0185.0044.5	EISENHOWER PETRA

Geburtsablauf / Déroulement vêlage (CH) **NRR**

Einsatz Mutterkühe Utilisation vaches-mères	Einsatz Milchkühe Utilisation vaches laitières	
102 (63)	**94** (84)	**89**

ZW / VE (CH) (85 – 90 – 95 – 100 – 105 – 110 – 115)

GG / PN	**101** (88)
AGD / PSD	**104** (71)
AGM / PSM	
Be / DM	**117** (93)
Fo / DS	**113** (97)

RESOLUTE PP

Angus **42.– R**

CA 000.0153.0827.5 Peak Dot RESOLUTE 37W

S A V 004 PREDOMINANT CA 000.0129.1656.5	S A V 8180 TRAVELER S A V EMBLYNETTE 1182
MIA of Peak Dot 406 R CA 000.0126.8987.2	Basin PRIME CUT MIA of Peak Dot 316J

Geburtsablauf / Déroulement vêlage (CA) **NRR**

Einsatz Mutterkühe
Utilisation vaches-mères
+7.0 (05) **in den Top 35% der Population/dans le top 35% de la population**

ZW / VE (GB) in den Top-% der Population / dans le top-% de la population (90% – 10%)

GAM / DVM	**+10** (05)	schwer/ difficile – leicht/ facile
GG / PN	**-0.1** (36)	schwer/ lourd – leicht/ léger
AGD / PSD	**+56** (28)	leicht/ léger – schwer/ lourd
LG 400	**+92** (28)	leicht/ léger – schwer/ lourd
AGM / PSM	**+20** (20)	wenig/ peu – viel/ beauc.
NZW / GNE		leicht/ léger – schwer/ lourd
F / C		wenig/ peu – viel/ beauc.

SUPERIOR PP

Angus **95.– R**

CA 000.0134.8439.1 Young Dale SUPERIOR 14S

Young Dale TOUCH DOWN 36M CA 000.0111.9460.5	Young Dale REAL DEAL 18K PAT LADY SANDRA
Hoff EBONY S C 3330 991 CA 000.0114.6666.5	S V F BANDOLIER Hoff ROCKETTE S C 456

Geburtsablauf / Déroulement vêlage (GB) **NRR**

Einsatz Mutterkühe
Utilisation vaches-mères
-10.7 (56) **in den Top 98% der Population/dans le top 98% de la population**

ZW / VE (GB) in den Top-% der Population / dans le top-% de la population (90% – 10%)

GAM / DVM	**+0.2** (44)	schwer/ difficile – leicht/ facile
GG / PN	**+3.9** (86)	schwer/ lourd – leicht/ léger
AGD / PSD	**+39** (80)	leicht/ léger – schwer/ lourd
LG 400	**+71** (79)	leicht/ léger – schwer/ lourd
AGM / PSM	**+16** (68)	wenig/ peu – viel/ beauc.
NZW / GNE	**+50** (67)	leicht/ léger – schwer/ lourd
F / C	**+4.0** (63)	wenig/ peu – viel/ beauc.

Erklärungen Explications

Zuchtwerte nach BLUP/Tiermodell Die Zuchtwerte sind in Indexzahlen aufgeführt, wobei für jedes Merkmal der Rassendurchschnitt 100.0 beträgt.		**Valeurs d'élevage selon le BLUP modèle animal** Les valeurs d'élevage sont indiquées en termes d'indices, la moyenne de la race étant de 100.0 points pour chaque critère.
Geburtsablauf (GA) Aussage über das genetische Potential der Kälber für Leichtgeburten. Tiere mit hohen Indexzahlen vererben günstigere Geburtsabläufe.		**Déroulement de vêlage (DV)** renseigne sur le potentiel génétique des veaux pour des vêlages faciles. Les animaux avec des indices élevés transmettent des déroulements de vêlage plus favorables.
Absetzgewicht direkt (AGD) Aussage über das genetische Potential der Kälber für das Wachstum bis zum Absetzen. Tiere mit hohen Indexzahlen vererben höhere direkte Absetzgewichte.		**Poids au sevrage direct (PSD)** renseigne sur le potentiel génétique des veaux pour la croissance jusqu'au sevrage. Les animaux avec un indice élevé transmettent des poids au sevrage direct plus élevés.
Absetzgewicht maternal (AGM) Aussage über das genetische Potential für die Milchleistung und die Muttereigenschaften („Mütterlichkeit“). Tiere mit hohen Indexzahlen vererben eine bessere Mütterlichkeit.		**Poids au sevrage maternel (PSM)** renseigne sur le potentiel génétique pour la performance laitière et les caractéristiques maternelles („instinct maternel“). Les animaux avec un indice élevé transmettent un meilleur instinct maternel.
Fleischigkeit (F) Aussage über das genetische Potential für die Fleischigkeit (CH-TAX). Tiere mit hohen Indexzahlen vererben eine bessere Fleischigkeit.		**Charnure (C)** renseigne sur le potentiel génétique de la charnure (CH-TAX). Les animaux avec un indice élevé transmettent une meilleure charnure.

Katalogdruck :

ELVADATA AG
Schützenstrasse 10
CH-3052 Zollikofen
www.elvadata.ch

Mit Angus mehr Optionen!
Swiss Prim Gourmet für Manor
Swiss Prim Veal
Natura Beef
Mastremonten
Fine Food Angus Coop
Mit Angus entscheiden sie sich für eine weltbekannte Marke, für eine hervorragende Fleischqualität, für attraktive Absatzkanäle, für eine wirtschaftliche Mutterkuh und für eine nachhaltige, graslandbasierte Fleischproduktion.
Swiss Angus
ANGUS
die wirtschaftliche Rasse

Erklärungen Explications

Grundsätze der linearen Beschreibung und Klassierung von Kühen und Stieren	Principe de la description linéaire et de la classification des vaches et taureaux
Lineare Beschreibung Die verschiedenen Einzelmerkmale werden **nicht** nach Qualitätskriterien benotet sondern es wird eine Aussage über die Merkmalsausprägung gemacht. Die Ziffern 1 und 9 sind jeweils die biologischen Extreme, die Ziffer 5 entspricht dem Mittelwert. Je nach dem Zuchtziel ist je nach Merkmal einmal die 9, dann die 5 oder z.B. gar die 7 erwünscht.	**Description linéaire** Les différents caractères particuliers **ne** sont **pas** notés sur des critères de qualité mais sur une observation objective des traits de caractères. Les chiffres 1 et 9 représentent les extrêmes biologiques, le chiffre 5 quant à lui représente la valeur moyenne. Selon le but d'élevage recherché, la note optimale peut être aussi bien le 9, le 5 ou par exemple même 7.
Klassierung Mit der Klassierung wird dem Zuchttier bezüglich seinen Exterieurqualitäten und der Zuchtzielformulierung ein „Wert" beigemessen (Beurteilung).	**Classification** Grâce à la classification, l'éleveur pourra évaluer une «valeur» concernant la qualité extérieure (appréciation).

Klasseneinteilung			**Formation des classes**
Klasse Classe		Punkte Points	Relation zur bisherigen Exterieurbeurteilung (Noten) Relation avec l'ancienne appréciation de l'extérieur (notes)
schwach / faible	P	bis / jusqu'à 64	0 und/et 1
genügend / suffisant	F	65 – 74	2
gut / bon	G	75 – 79	3
gut plus / bon plus	G+	80 – 84	3 – 4
sehr gut / très bon	VG	85 – 89	4 – 5
vorzüglich / excellent	EX	90 – 99	5

Gewichtung für die Synthese in % / Pondération pour la synthèse en %

Sektion / Section	**AN, BV, HH, SM**	**AL, AU, BD, CH, DR, HR, LG, PI, SH**	**LM, SL**	**GA**	**HI**
Rassenmerkmale Qualité race	-	-	-	20	20
Format	40	40	35	30	30
Bemuskelung Musculature	40	30	35	35	20
Fundament Membres	20	30	30	15	30

Angus Jackpot!
Gewinnen sie ein trächtiges Rind!

sponsored by

CASE IH AGRICULTURE

STEYR

Im Anschluss an die Auktion wird unter allen Käufern, ein sehr schönes Rind mit einer vorzüglichen Abstammung verlost.

Swiss Angus
ANGUS
die wirtschaftliche Rasse

Unsere Tiere - Ihre Zukunft!
Strassgade
Angus
Zuchttiere
S. & M. Zuppiger-Widmer
Strassgaden 6170 Schüpfheim
www.angus-beef.ch 041 484 32 06 079 290 11 88

Zuppiger‘s Gina das Jackpotrind!

Hochträchtig und mit einer sehr guten Eigenleistung.

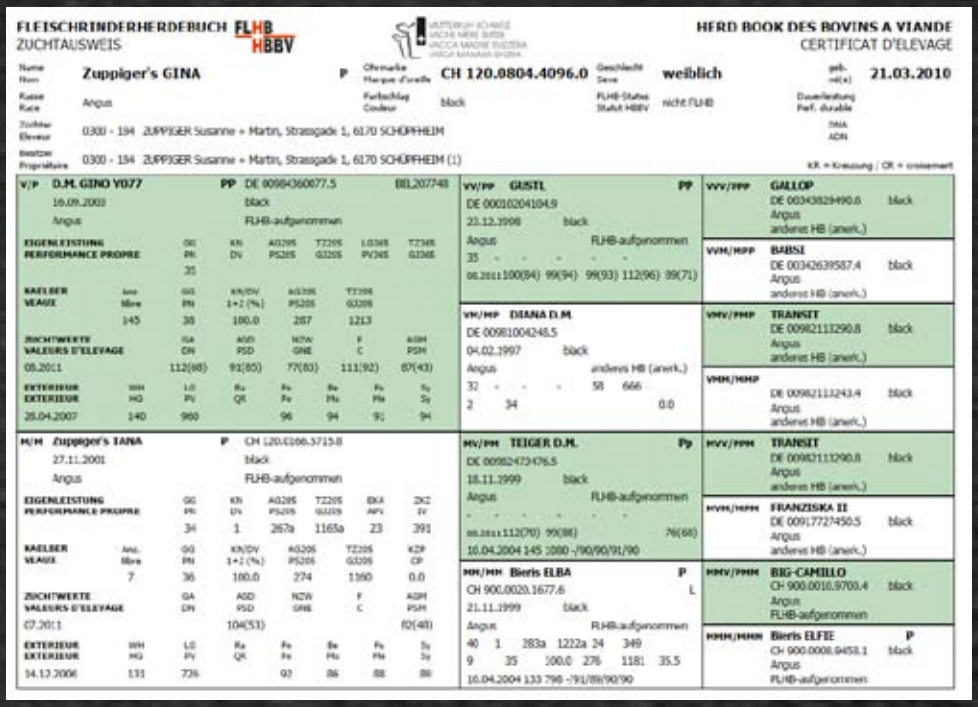

FLEISCHRINDERHERDEBUCH FLHB HBBV
ZUCHTAUSWEIS

HERD BOOK DES BOVINS A VIANDE
CERTIFICAT D'ELEVAGE

Name / Nom: Zuppiger's GINA — P — Ohrmarke / Marque d'oreille: CH 120.0804.4096.0 — Geschlecht / Sexe: weiblich — geb. / né(e): 21.03.2010

Rasse / Race: Angus — Farbschlag / Couleur: black — FLHB-Status / Statut HBBV: nicht FLHB — Dauerleistung / Perf. durable: TMA, ADN

Züchter / Eleveur: 0300 - 194 ZUPPIGER Susanne + Martin, Strassgade 1, 6170 SCHÖPFHEIM

Besitzer / Propriétaire: 0300 - 194 ZUPPIGER Susanne + Martin, Strassgade 1, 6170 SCHÖPFHEIM (1)

KR = Kreuzung / CR = croisement

V/P D.M. GINO V077 — PP DE 00984360877.5 — 881207748
16.09.2003 — black — Angus — FLHB-aufgenommen

EIGENLEISTUNG / PERFORMANCE PROPRE	GG / PN	KN / DV	AG205 / PS205	TZ205 / GJ205	LG365 / PV365	TZ365 / GJ365
	35					

KAELBER / VEAUX	Anz. / Nbre	GG / PN	KN/DV 1+2 (%)	AG205 / PS205	TZ205 / GJ205
	145	38	100.0	287	1213

ZUCHTWERTE / VALEURS D'ELEVAGE	GA / DN	AGD / PSD	NZW / GNE	F / C	AGM / PSM
08.2011	112(68)	91(80)	77(83)	111(92)	87(43)

EXTERIEUR / EXTERIEUR	WH / HG	LG / PV	Ra / QR	Fe / Fo	Be / Mu	Fa / Pa	Sy / Sy
28.04.2007	140	960		96	94	91	94

M/M Zuppiger's TANA — P — CH 120.0106.3715.8
27.11.2001 — black — Angus — FLHB-aufgenommen

EIGENLEISTUNG / PERFORMANCE PROPRE	GG / PN	KN / DV	AG205 / PS205	TZ205 / GJ205	EKA / APS	ZKZ / IV
	34	1	267a	1165a	23	391

KAELBER / VEAUX	Anz. / Nbre	GG / PN	KN/DV 1+2 (%)	AG205 / PS205	TZ205 / GJ205	KZP / CP
	7	36	100.0	274	1160	0.0

ZUCHTWERTE / VALEURS D'ELEVAGE	GA / DN	AGD / PSD	NZW / GNE	F / C	AGM / PSM
07.2011		104(53)			80(48)

EXTERIEUR / EXTERIEUR	WH / HG	LG / PV	Ra / QR	Fe / Fo	Be / Mu	Fa / Pa	Sy / Sy
14.12.2006	131	726		92	86	88	88

VV/PP GUSTL — PP — DE 00010204104.9 — 23.12.1998 — black — Angus — FLHB-aufgenommen
35 - - - - - - — 08.2011 100(84) 99(94) 99(93) 112(96) 89(71)

VVV/PPP GALLOP — DE 00343829490.6 — black — Angus — anderes HB (anerk.)

VVH/HPP BABSI — DE 00342639587.4 — black — Angus — anderes HB (anerk.)

VH/HP DIANA D.M. — DE 00981004248.5 — 04.02.1997 — black — Angus — anderes HB (anerk.)
32 - - - 58 666 — 2 34 0.0

VHV/PHP TRANSIT — DE 00982111290.8 — black — Angus — anderes HB (anerk.)

VHH/HHP — DE 00982111243.4 — black — Angus — anderes HB (anerk.)

HV/PH TEIGER D.M. — Pp — DE 00982473476.5 — 18.11.1999 — black — Angus — FLHB-aufgenommen
- - - - - - — 08.2011 112(70) 99(98) 76(68)
16.04.2004 145 1080 -/90/90/91/90

HVV/PPH TRANSIT — DE 00982111290.8 — black — Angus — anderes HB (anerk.)

HVH/HPH FRANZISKA II — DE 00917727450.5 — black — Angus — anderes HB (anerk.)

HH/HH Bieris ELBA — P — CH 900.0020.1677.6 — L — 21.11.1999 — black — Angus — FLHB-aufgenommen
40 1 283a 1222a 24 349
9 35 100.0 276 1181 35.5
16.04.2004 133 798 -/91/89/90/90

HHV/PHH BIG-CAMILLO — CH 900.0016.9700.4 — black — Angus — FLHB-aufgenommen

HHH/HHH Bieris ELFIE — P — CH 900.0008.9458.1 — black — Angus — FLHB-aufgenommen

Zuppiger's GINA CH 120.0804.4096.0

EIGENLEISTUNG / PERFORMANCE PROPRE		ZUCHTWERTE / VALEURS D'ELEVAGE		EXTERIEUR / EXTERIEUR	
GG / PN	35 kg	Datum / Date	07.2011	Datum / Date	
KN / DV	1	GA / DN		WH / HG	
AG205 / PS205	317n kg	AGD / PSD	102(42)	LG / PV	
TZ205 / GJ205	1374n g	NZW / GNE		Rassenmerkmale / Qualité Race	
LG365 / PV365		F / C		Format / Format	
TZ365 / GJ365		AGM / PSM		Bemuskelung / Musculature	
				Fundament / Membres	
				Synthese / Synthèse	0

Besamung, Belegung / Insémination, Saillie
SAUL CH 120.0816.2041.5 17.03.2011 - 19.04.2011

Unsere Tiere - Ihre Zukunft!
Strassgade Angus Zuchttiere
S. & M. Zuppiger-Widmer
Strassgaden 6170 Schöpfheim

CASE IH AGRICULTURE
STEYR

Swiss Angus
ANGUS die wirtschaftliche Rasse

STEYR
BESSERE TRAKTOREN.

CASE STEYR CENTER
Murzlenstrasse 80 • 8166 Niederweningen
Tel 044 857 22 00 • Fax 044 857 25 17
case.steyr.center@bucherlandtechnik.ch
www.case-steyr-center.ch

CASE IH
AGRICULTURE

Angus und Züchterverzeichnis / Angus et liste des éleveurs

Herkunftsland: Schottland
Einfarbig schwarz oder rot; mittelrahmig; Körperbau bildet Rechteckform; gute Bemuskelung mit tief angesetztem Stotzen; natürlich hornlos; frühreif; leichte Geburten; ausgezeichnete Muttereigenschaften.

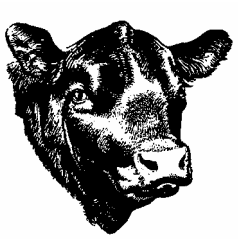

Pays d'origine: Ecosse
Entièrement noire ou rouge; format moyen; corps rectangulaire; bonne charnure avec des cuisses profondes; naturellement sans cornes; précoce; vêlages faciles et excellent instinct maternel.

Bestände / Effectifs 31.12.2010	
Zuchtherden Troupeaux	Herdebuchkühe Vaches au Herd-Book
178	3'410

FLEK-Resultate 2010 / Résultats FLEK en 2010						
	Kühe / Vaches			Kälber / Veaux		
Anzahl Kälber	Leicht-geburten Vêlages Faciles %	Kälber-formel Formule veau	Zwischen-kalbezeit Inter-vêlage T/J	Geburts-gewicht Poids naissance kg	Absetz-gewicht Poids sevrage 205 kg	Tages-zuwachs Gain journalier 205 g
3'257	98.4	1.17	365	37	291	1'241

Name / Nom	**Ort / Localité**	**Katalog-Nr. / No catalogue**
SCHNEIDER Ruedi + Simon	2540 Grenchen	1, 3
SCHÖPFER Pirmin	6170 Schüpfheim	2, 4
SOLLER Peter	9315 Neukirch	5 – 8
STICH Wolfgang	4245 Kleinlützel	9 – 10
THOMMEN Bruno	4494 Oltingen	11 BIO
BAUMGARTNER Daniel	3172 Niederwangen	12
BÜRKI Rudolf	3454 Sumiswald	13 – 14
EICHENBERGER Martin	8962 Bergdietikon	15
GROB Heinz	9604 Lütisburg	16 – 17
HASLER Manuel	9306 Freidorf	18 – 20 BIO
HÄNGGI Blasius	4208 Nunningen	21 – 23
MURIMOOS	5630 Muri	24 – 25
VIANCO AG	5201 Brugg	26 – 35

BR-APHRODITE **CH 120.0728.9582.2** P 27.05.2009 black AN

1

Züchter/Eleveur SCHNEIDER-LÄDERACH Rudolf, 3075 RÜFENACHT
Besitzer/Propriétaire SCHNEIDER-LÄDERACH Rudolf, 3075 RÜFENACHT

BLACK RIVER P CH 120.0328.1129.9
22.01.2004 black Angus
55 36 100.0 313 1351

	GA DN	AGD PSD	NZW GNE	F C	AGM PSM
07.2011		103(58)	112(61)	106(78)	109(22)

21.12.2004 112 427 -/84/82/88/84

EL PASO P CH 120.0001.1148.2
Angus black
08.2011 101(61) 94(65) 112(80) 111(89) 110(21)
20.03.2002 120 487 -/92/92/87/91

BLACK FLAME R. ROYCE P CH 120.0215.1269.5
Angus black
6 34 100.0 276 1182 0.0
11.05.2004 132 574 -/79/74/80/77

GRANIT P Angus
SONORA P Angus
GDAR ROLLS ROYCE 2 Angus
VDAR LUCY 834 Angus

POLKREINE P CH 120.0555.7690.8
21.03.2006 black Angus
37 1 27 352
4 35 100.0 328 1446 45.6
24.03.2011 130 802 -/93/90/91/91

POLUK-RED Pp CH 120.0163.0940.8
Angus red
08.2011 98(71) 97(84) 106(95) 115(97) 98(44)
07.12.2005 140 862 -/90/89/86/89

Sibelle P CH 900.0010.7429.6
Angus black
12 36 100.0 253 1141 56.0
02.05.2000 132 549 -/84/75/75/79

Picant Angus
Ramona-red P Angus
Pup Angus
Rachelle Angus

LEISTUNGEN / PERFORMANCES

GG/PN 32 AG/PS205 328n EKA/APV 26 ZKZ/IV KF/FV 1.16

EXTERIEUR

1. Letzte/Dernière

KÄLBER / VEAUX

Anz./Nbre 1 GG/PN 36 KN/DV 1+2 (%) 100.0 AG205/PS205 TZ205/GJ205 KZP/CP

ZUCHTWERTE / VALEURS D'ELEVAGE

GA/DN AGD/PSD 100(32) NZW/GNE F/C AGM/PSM

KALB / VEAU

MISS EDITION CH 120.0972.3095.0 25.07.2011 black AN
VATER/PERE HALLINGTON MR EXOTIC GB 07067100088.3

BELEGUNG / SAILLIE

Stier/Taureau: HALLINGTON MR EXOTIC GB 07067100088. Periode/Période: 05.07.2011-31.10.2011

CH 120.0767.6342.4 P 26.07.2009 black AN

2

Züchter/Eleveur SCHÖPFER Pirmin, 6170 SCHÜPFHEIM
Besitzer/Propriétaire SCHÖPFER Pirmin, 6170 SCHÜPFHEIM

GALENA M PP DE 00984686188.3
16.12.2003 red Angus
813 37 94.2 292 1252

	GA DN	AGD PSD	NZW GNE	F C	AGM PSM
08.2011	94(86)	97(91)	105(97)	112(99)	95(38)

27.04.2007 140 1005 -/96/96/89/95

GREENLANDER 898 D.M DE 00983709898.4
Angus black

MONA D.M. DE 00983436692.5
Angus black
1 35 0.0

GUSTL PP Angus
AGNES Angus
MILANO Angus
Angus

P CH 120.0628.8789.9
14.04.2007 black Angus
35 2 290n 1247n 27 346
2 36 100.0 296 1269 0
21.04.2010 130 626 -/89/87/93/89

CONCORD vom Mittenh PP DE 00665144128.6
Angus black
08.2011 86(67) 119(83) 106(87) 111(93) 91(45)
26.10.2005 141 1000 -/89/96/87/91

BONNY P CH 900.0018.6601.3
Angus black
11 34 100.0 282 1216 56.5
29.03.2007 133 760 -/89/88/93/89

CORD PP Angus
BILLA vom Mittenhof Angus
Bony Angus
M-Beira 62 P Angus

LEISTUNGEN / PERFORMANCES

GG/PN 35 AG/PS205 280n EKA/APV 26 ZKZ/IV KF/FV 1.15

EXTERIEUR

1. Letzte/Dernière

KÄLBER / VEAUX

Anz./Nbre 1 GG/PN 34 KN/DV 1+2 (%) 100.0 AG205/PS205 TZ205/GJ205 KZP/CP

ZUCHTWERTE / VALEURS D'ELEVAGE

GA/DN AGD/PSD 98(41) NZW/GNE F/C AGM/PSM

KALB / VEAU

Schöpfer's CH 120.0971.2122.7 20.09.2011 AN
VATER/PERE FABIAN vom Mittenhof DE 00665191202.1

BELEGUNG / SAILLIE

a - alte FLEK Auswertung / anciennes formules de correction FLEK
n - neue FLEK Auswertung (Absetzdatum > 15.03.2004) / nouvelles formules de correction FLEK (date de sevrage > 15.03.2004)

GS-LUCY-RS CH 120.0816.7870.6 24.03.2010 black AN

3

Züchter/Eleveur SCHNEIDER-LÄDERACH Rudolf, 2540 GRENCHEN
Besitzer/Propriétaire SCHNEIDER-LÄDERACH Rudolf, 3075 RÜFENACHT

Zuppiger's GUSTUS P CH 120.0435.9874.5
15.07.2007 black Angus
58 39 96.4 304 1296

GA	AGD	NZW	F	AGM
DN	PSD	GNE	C	PSM
07.2011	118(64)			

03.09.2008 131 596 -/87/92/91/90

GUSTAVO D.M. PP DE 00984360103.1
Angus black
08.2011 99(74) 101(88) 99(81) 110(89) 84(47)
21.01.2005 129 656 -/95/95/93/95

GUSTL PP Angus
CLARISSA D.M. Angus

FANI P CH 120.0062.6426.7
Angus black
10 37 100.0 331 1434 0.0
14.12.2006 136 708 -/88/83/86/86

CHEYENNE Pp Angus
FLORI KR Angus

POLKREINE P CH 120.0555.7690.8
21.03.2006 black Angus
37 1 27 352
4 35 100.0 328 1446 45.6

24.03.2011 130 802 -/93/90/91/91

POLUK-RED Pp CH 120.0163.0940.8
Angus red
08.2011 98(71) 97(84) 106(95) 115(97) 98(44)
07.12.2005 140 862 -/90/89/86/89

Picant Angus
Ramona-red P Angus

Sibelle P CH 900.0010.7429.6
Angus black
12 36 100.0 253 1141 56.0
02.05.2000 132 549 -/84/75/75/79

Pup Angus
Rachelle Angus

LEISTUNGEN / PERFORMANCES

GG/PN 34 AG/PS205 EKA/APV ZKZ/IV KF/FV

EXTERIEUR

1. Letzte/Dernière

KÄLBER / VEAUX

Anz./Nbre GG/PN KN/DV 1+2 (%) AG205/PS205 TZ205/GJ205 KZP/CP

ZUCHTWERTE / VALEURS D'ELEVAGE

GA/DN AGD/PSD NZW/GNE F/C AGM/PSM

KALB / VEAU

BELEGUNG / SAILLIE

Stier/Taureau: HALLINGTON MR EXOTIC GB 07067100088. Periode/Période: 05.07.2011-31.10.2011

CH 120.0831.5391.1 P 27.09.2009 black AN

4

Züchter/Eleveur SCHÖPFER Pirmin, 6170 SCHÜPFHEIM
Besitzer/Propriétaire SCHÖPFER Pirmin, 6170 SCHÜPFHEIM

S-UKGREEN-G PP CH 120.0618.5910.1
18.03.2007 black Angus
131 37 100.0 295 1260

GA	AGD	NZW	F	AGM
DN	PSD	GNE	C	PSM
08.2011	99(69)	113(85)		

13.09.2008 130 791 -/93/94/91/93

HI Diamond GREENSTO PP CA 00001200722.5
Angus black
08.2011 94(81) 128(93) 104(94) 106(96) 77(41)

GREENS PREMIUM 75
Angus
HI DIAMOND GEORGI
Angus

S-UKRE-W P CH 120.0000.0217.9
Angus black
11 37 100.0 311 1363 0.0
27.11.2004 131 745 -/95/93/90/93

WESTWIND Angus
UKREINE Angus

TP HILLARY P CH 120.0565.8834.4
03.02.2006 black Angus
34 1 306n 1325n 30 370
3 38 100.0 309 1322 46.3

26.02.2009 133 678 -/88/86/91/88

AMADORO Pp CH 120.0142.7745.7
Angus black
08.2011 90(66) 127(86) 115(82) 105(89) 78(41)
03.10.2006 151 1120 -/89/94/87/91

AMADEUS Pp Angus
M-GANT P Angus

CLIA P CH 120.0191.3311.6
Angus black
8 37 100.0 307 1315 51.3
08.04.2008 135 612 -/90/85/89/88

TSCHAIKOWSKY P Angus
SIMONE Angus

LEISTUNGEN / PERFORMANCES

GG/PN 38 AG/PS205 303n EKA/APV 24 ZKZ/IV KF/FV 0.99

EXTERIEUR

1. Letzte/Dernière

KÄLBER / VEAUX

Anz./Nbre 1 GG/PN 35 KN/DV 1+2 (%) 100.0 AG205/PS205 TZ205/GJ205 KZP/CP

ZUCHTWERTE / VALEURS D'ELEVAGE

GA/DN AGD/PSD 120(40) NZW/GNE F/C AGM/PSM

KALB / VEAU

Schöpfer's CH 120.0971.2124.1 25.09.2011 K/C AN

BELEGUNG / SAILLIE

a - alte FLEK Auswertung / anciennes formules de correction FLEK
n - neue FLEK Auswertung (Absetzdatum > 15.03.2004) / nouvelles formules de correction FLEK (date de sevrage > 15.03.2004)

Mit Angus mehr Optionen!

ANGUS
Angus économiquement la meilleure

Swiss Angus
ANGUS
die wirtschaftliche Rasse

FABIENE CH 120.0870.9672.6 P 22.02.2010 black AN

5

Züchter/Eleveur SOLLER Peter, 9315 NEUKIRCH
Besitzer/Propriétaire SOLLER Peter, 9315 NEUKIRCH

GUSTL PP DE 00010204104.9
23.12.1998 black Angus
389 37 98.4 295 1259

	GA DN	AGD PSD	NZW GNE	F C	AGM PSM
08.2011	100(84)	99(94)	99(93)	112(96)	89(71)

GALLOP DE 00343828490.6
Angus black

GUSTAV
Angus

FICHTE
Angus

BABSI DE 00342639587.4
Angus black
3 35 0.0

BRIT MARIO
Angus

BEATE
Angus

FABIA P CH 120.0555.7357.0
22.12.2006 red Angus
35 1 244n 1020n 26 382
4 40 66.7 290 1218 42.9
30.10.2009 128 584 -/84/86/86/85

CONCORD vom Mittenh PP DE 00665144128.6
Angus black
08.2011 86(67) 119(83) 106(87) 111(93) 91(45)
26.10.2005 141 1000 -/89/96/87/91

CORD PP
Angus

BILLA vom Mittenhof
Angus

Flori P DE 00346549579.5
Angus red
7 36 85.7 292 1254 52.6
06.04.2005 129 532 -/81/80/79/80

MARIUS
Angus

BOUNTY
Angus

LEISTUNGEN / PERFORMANCES

GG/PN 35 AG/PS205 329n EKA/APV ZKZ/IV KF/FV

EXTERIEUR

1. Letzte/Dernière

KÄLBER / VEAUX

Anz./Nbre GG/PN KN/DV 1+2 (%) AG205/PS205 TZ205/GJ205 KZP/CP

ZUCHTWERTE / VALEURS D'ELEVAGE

GA/DN AGD/PSD 102(41) NZW/GNE F/C AGM/PSM

KALB / VEAU

BELEGUNG / SAILLIE

Stier/Taureau: Zuppiger's THOMI CH 120.0165.1806.0 Datum/Date: 09.05.2011

MIMI CH 120.0796.7668.4 P 10.09.2009 black AN

6

Züchter/Eleveur SOLLER Peter, 9315 NEUKIRCH
Besitzer/Propriétaire SOLLER Peter, 9315 NEUKIRCH

Zuppiger's BINO P CH 120.0435.9850.9
04.08.2006 black Angus
43 38 95.2 297 1266

	GA DN	AGD PSD	NZW GNE	F C	AGM PSM
08.2011	109(53)	112(62)	112(56)	103(79)	

08.10.2007 126 530 -/90/85/87/87

PZ BLACKTIME-ET PP CH 120.0251.6785.3
Angus black
08.2011 115(69) 102(85) 87(88) 103(93) 110(52)
10.12.2004 125 628 -/91/92/80/89

GARDENS PRIME TIMI
Angus

Bieris ELMI P
Angus

ZIMT CH 900.0007.7816.4
Angus
14 38 92.9 294 1268 0.0
04.03.1999 133 660 -/4/4/4/-

SYSTEMS
Angus

Winde P
Angus

MARIONA v. Reidschott P DE 00113760386.8
24.12.2002 black Angus
32 25 423
6 36 100.0 272 1150 41.4
18.10.2008 127 620 -/91/91/83/89

CONGO vom Reidschott DE 00110700658.3
Angus red

CHARLES
Angus

MONA LISA v. Reidsch
Angus

MÄRCHEN vom Reidsch DE 00111613249.5
Angus black
1 32 0.0

MOSES
Angus

MILKA vom Reidschott
Angus

LEISTUNGEN / PERFORMANCES

GG/PN 36 AG/PS205 292n EKA/APV ZKZ/IV KF/FV

EXTERIEUR

1. Letzte/Dernière

KÄLBER / VEAUX

Anz./Nbre GG/PN KN/DV 1+2 (%) AG205/PS205 TZ205/GJ205 KZP/CP

ZUCHTWERTE / VALEURS D'ELEVAGE

GA/DN AGD/PSD 102(32) NZW/GNE F/C AGM/PSM

KALB / VEAU

BELEGUNG / SAILLIE

Stier/Taureau: Zuppiger's THOMI CH 120.0165.1806.0 Datum/Date: 12.04.2011

a - alte FLEK Auswertung / anciennes formules de correction FLEK
n - neue FLEK Auswertung (Absetzdatum > 15.03.2004) / nouvelles formules de correction FLEK (date de sevrage > 15.03.2004)

«FÜR MEINE FREUNDIN,
DIE IMMER ALLES AUF DEN PUNKT BRINGT.
AUSSER DAS FLEISCH.»

Ivo Adam, Spitzenkoch.

FINE FOOD

Für besondere Momente.

coop

Für mich und dich.

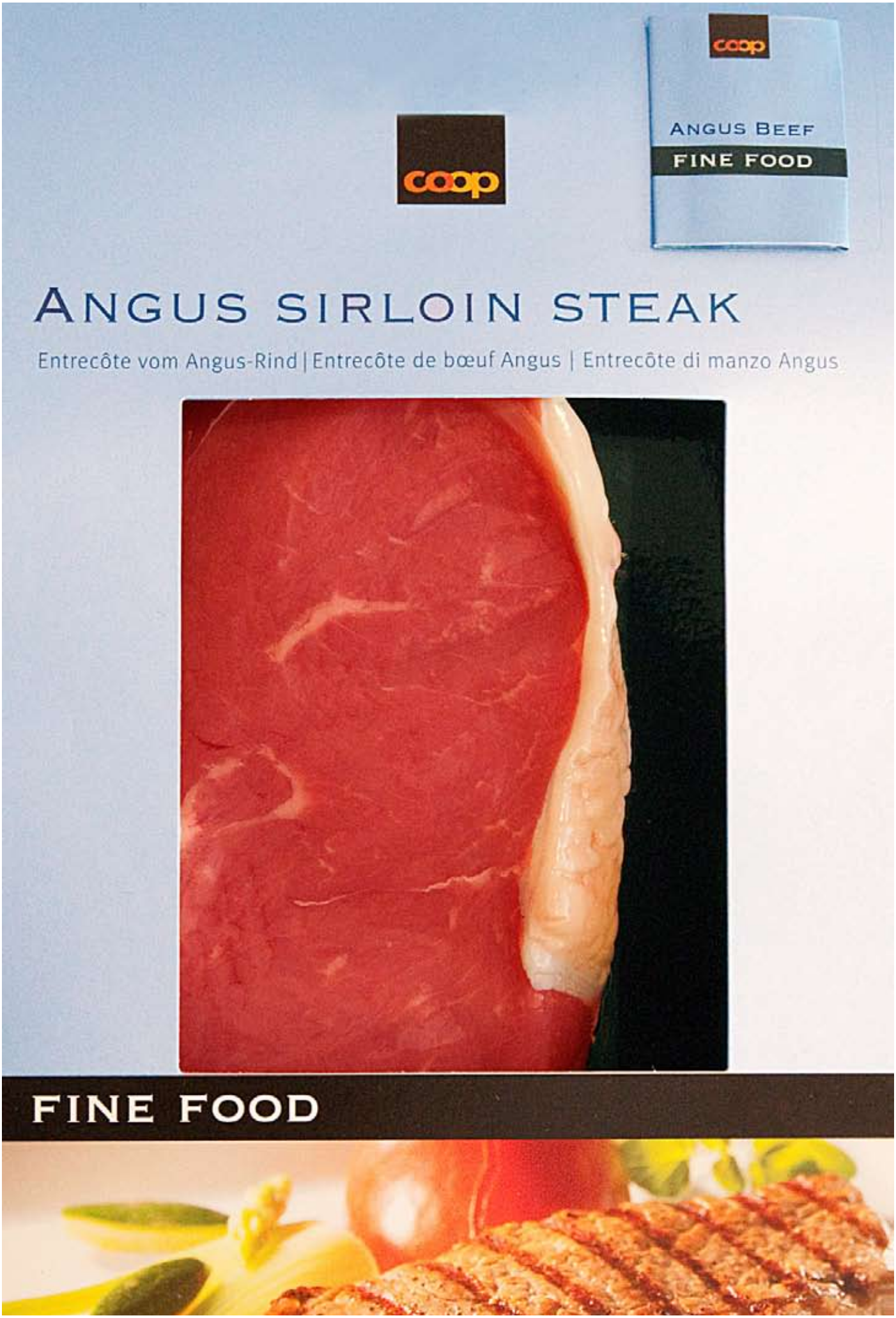
coop
ANGUS BEEF
FINE FOOD
coop
ANGUS SIRLOIN STEAK
Entrecôte vom Angus-Rind | Entrecôte de bœuf Angus | Entrecôte di manzo Angus
FINE FOOD

Leistung und Erfahrung

- Pionierbetrieb in der Mutterkuhhaltung seit 1975
- Herdebuchbetrieb seit der Einführung 1980
- mehrfache Schauerfolge
- Miss Beef 2004 S-UT-CO
- Euro-Beef 2008 Europasiegerin S-UT-CO
- Gastgeber Swiss Top Breeders Days 2010
- aktuelle KB Stiere S-Ukres-W & S-Tasso-W
- 70 Angusherdebuchkühe
- Fokus auf Fleischqualität und Leistungszucht
- Lehrbetrieb für auszubildende Landwirte EFZ

schmid-angus

Schmid – Angus
Obermatt
3036 Detligen
031 825 62 88
schmid-angus.ch
info@schmid-angus.ch

Angus Zuchtbetrieb
Schmid

Hofgut
OBER WALD
BAUERNWIRTSCHAFT
ANGUS-ZUCHT

Familie Zimmermann
Hofgut Oberwald • CH-8261 Hemishofen • Schweiz
Tel. +41 (0)52 741 24 21 • Fax +41 (0)52 741 24 62 • www.hofgut-oberwald.ch

Betriebscup	Sieger	Swiss Open Thun	2002
Betriebscup	Reserve Sieger	Beef Pfannenstiel	2004
Betriebscup	Sieger	Swiss Open Brunegg	2006
Betriebscup	Sieger	beef.ch Pfannenstiel	2007
Betriebscup	Sieger	beef.ch Pfannenstiel	2010

Wir setzen auf
- Mittelrahmig
- Wachstum
- Selektion auf Charakter
- Leistungsbereite Fleischrinder
- Grünlandtauglich

Nutzen Sie unsere Erfahrung und besuchen Sie unseren Betrieb im Schaffhauserland.

«Verkauf von Kühen mit Kalb»

***** Anguszucht aus Leidenschaft *****

GUNDIS CH 120.0870.9660.3 P 18.01.2010 black AN

7

Züchter/Eleveur SOLLER Peter, 9315 NEUKIRCH
Besitzer/Propriétaire SOLLER Peter, 9315 NEUKIRCH

DESIGN PLUS-ET PP US 00012835604.1
14.01.1997 black Angus
475 38 97.4 307 1312

	GA DN	AGD PSD	NZW GNE	F C	AGM PSM
08.2011	98(86)	139(95)	104(96)	103(98)	92(73)

B/R NEW DESIGN 036 US 00011418151.0
Angus black

VDAR NEW TREND 31
Angus

B/R BLACKCAP EMPRE
Angus

PARB PRIMROSE 5968 US 00012382065.3
Angus black
1 35 0.0

FINKS 5522-6148
Angus

PAR 155 PRIMROSE 9
Angus

GALA P DE 00665151835.3
06.01.2003 red Angus
29 35 377
5 46 100.0 333 1400 54.8
18.10.2008 135 684 -/90/88/89/89

CLIO v. Reidschott DE 00110707131.4
Angus red

CHARLES
Angus

MONTE v. Reidschott
Angus

MINNA DE 00665117126.8
Angus red
3 29 0.0

RED GIGANT
Angus

MODISSA
Angus

LEISTUNGEN / PERFORMANCES

GG/PN 42 AG/PS205 308n EKA/APV ZKZ/IV KF/FV

EXTERIEUR

1. Letzte/Dernière

KÄLBER / VEAUX

Anz./Nbre GG/PN KN/DV 1+2 (%) AG205/PS205 TZ205/GJ205 KZP/CP

ZUCHTWERTE / VALEURS D'ELEVAGE

GA/DN AGD/PSD 122(39) NZW/GNE F/C AGM/PSM

KALB / VEAU

BELEGUNG / SAILLIE

Stier/Taureau: Zuppiger's THOMI CH 120.0165.1806.0 Datum/Date: 24.04.2011

MELANI CH 120.0796.7650.9 P 23.01.2009 black AN

8

Züchter/Eleveur SOLLER Peter, 9315 NEUKIRCH
Besitzer/Propriétaire SOLLER Peter, 9315 NEUKIRCH

Zuppiger's BINO P CH 120.0435.9850.9
04.08.2006 black Angus
43 38 95.2 297 1266

	GA DN	AGD PSD	NZW GNE	F C	AGM PSM
08.2011	109(53)	112(62)	112(56)	103(79)	

08.10.2007 126 530 -/90/85/87/87

PZ BLACKTIME-ET PP CH 120.0251.6785.3
Angus black
08.2011 115(69) 102(85) 87(88) 103(93) 110(52)
10.12.2004 125 628 -/91/92/80/89

GARDENS PRIME TIM
Angus

Bieris ELMI P
Angus

ZIMT CH 900.0007.7816.4
Angus
14 38 92.9 294 1268 0.0
04.03.1999 133 660 -/4/4/4/-

SYSTEMS
Angus

Winde P
Angus

MAGDALLENA v. Reidsch. P DE 00114224680.7
07.01.2004 black Angus
30 23 371
5 39 100.0 290 1221 49.8
18.10.2008 133 670 -/96/81/91/89

Stratus DE 01401900608.4
Angus red

Red COCO STRYKER
Angus

DOLLY
Angus

Melissa vom Reidschott DE 00111613259.4
Angus black
2 32 0.0

HANF
Angus

MUSE II
Angus

LEISTUNGEN / PERFORMANCES

GG/PN 36 AG/PS205 270n EKA/APV 30 ZKZ/IV KF/FV 1.53

EXTERIEUR

1. Letzte/Dernière

KÄLBER / VEAUX

Anz./Nbre 1 GG/PN 31 KN/DV 1+2 (%) 100.0 AG205/PS205 TZ205/GJ205 KZP/CP

ZUCHTWERTE / VALEURS D'ELEVAGE

GA/DN AGD/PSD 103(32) NZW/GNE F/C AGM/PSM

KALB / VEAU

MARINA CH 120.0961.6151.4 05.08.2011 black AN
VATER/PERE BOB CH 120.0796.7664.6

BELEGUNG / SAILLIE

a - alte FLEK Auswertung / anciennes formules de correction FLEK
n - neue FLEK Auswertung (Absetzdatum > 15.03.2004) / nouvelles formules de correction FLEK (date de sevrage > 15.03.2004)

IP-SUISSE – Labelproduktion
mit Mehrwert.
IP-SUISSE
IP-SUISSE
Rütti
3052 Zollikofen
Tel 031 910 60 00
Fax 031 910 60 49
www.ipsuisse.ch

NANCY CH 120.0793.6307.2 P 06.06.2009 black AN

9

Züchter/Eleveur STICH Wolfgang, 4245 KLEINLÜTZEL
Besitzer/Propriétaire STICH Wolfgang, 4245 KLEINLÜTZEL

DYNASTIC P DE 00892108510.7
27.02.2006 black Angus
68 36 100.0 256 1077
GA AGD NZW F AGM
DN PSD GNE C PSM
08.2011 96(58) 104(64)
07.04.2011 142 1120 -/91/92/90/91

DYNAMIT ET DE 00891861776.2
Angus black

DUKE 258
Angus

STERN 147
Angus

ESA DE 00579706534.9
Angus black
2 31 0.0

SUMMITCREST PRIME
Angus

ESTONIA
Angus

Nadia P CH 120.0295.0321.3
10.05.2004 black Angus
43 1 306n 1286n 27 344
5 36 100.0 256 1071 0
13.04.2007 130 518 -/81/79/83/81

GIGOLO PP CH 120.0215.1259.6
Angus black
08.2011 100(57) 104(80) 95(89) 102(94) 93(23)
06.09.2002 120 487 -/85/86/87/86

GRANIT P
Angus

VENUS P
Angus

NARZISSE P CH 900.0020.5441.9
Angus black
8 42 85.7 282 1186 62.6
25.04.2008 137 692 -/83/81/89/83

LANCER-ET
Angus

NÜSSLI
KR Angus

LEISTUNGEN / PERFORMANCES

GG/PN 35 AG/PS205 258n EKA/APV 25 ZKZ/IV KF/FV 1.09

EXTERIEUR

1. Letzte/Dernière

KÄLBER / VEAUX

Anz./Nbre 1 GG/PN 37 KN/DV 1+2 (%) 100.0 AG205/PS205 TZ205/GJ205 KZP/CP

ZUCHTWERTE / VALEURS D'ELEVAGE

GA/DN AGD/PSD 108(37) NZW/GNE F/C AGM/PSM

KALB / VEAU

NEMO CH 120.0964.2008.6 10.07.2011 black AN
VATER/PERE PRESIDENT DE 00813103945.7

BELEGUNG / SAILLIE

Stier/Taureau: PRESIDENT DE 00813103945.7 Periode/Période: 25.08.2011-30.10.2011

ST VAMPIRE CH 120.0793.6309.6 P 09.06.2009 black AN

10

Züchter/Eleveur STICH Wolfgang, 4245 KLEINLÜTZEL
Besitzer/Propriétaire STICH Wolfgang, 4245 KLEINLÜTZEL

DYNASTIC P DE 00892108510.7
27.02.2006 black Angus
68 36 100.0 256 1077
GA AGD NZW F AGM
DN PSD GNE C PSM
08.2011 96(58) 104(64)
07.04.2011 142 1120 -/91/92/90/91

DYNAMIT ET DE 00891861776.2
Angus black

DUKE 258
Angus

STERN 147
Angus

ESA DE 00579706534.9
Angus black
2 31 0.0

SUMMITCREST PRIME
Angus

ESTONIA
Angus

Stichs VIVIANE-ET P CH 900.0016.3853.5
07.07.1998 black Angus
42 1 25 404
9 40 88.9 251 1039 59.8
29.04.2009 131 694 -/88/82/89/86

Rito 4V3 ofRita US 00012077907.7
Angus black

Ideal 692 of9J9
Angus

RITA 2SE3 OF0J2
Angus

LEACHMAN BLACKBIRD US 00011583469.9
Angus black
5 41 100.0 1102 50.8

Rito 9J9 of B156 7T26
Angus

LEACHMAN BLACKBIR
Angus

LEISTUNGEN / PERFORMANCES

GG/PN 40 AG/PS205 288n EKA/APV 26 ZKZ/IV KF/FV 1.15

EXTERIEUR

1. Letzte/Dernière

KÄLBER / VEAUX

Anz./Nbre 1 GG/PN 38 KN/DV 1+2 (%) 100.0 AG205/PS205 TZ205/GJ205 KZP/CP

ZUCHTWERTE / VALEURS D'ELEVAGE

GA/DN AGD/PSD 113(35) NZW/GNE F/C AGM/PSM

KALB / VEAU

VIVALDI CH 120.0964.2014.7 04.08.2011 black AN
VATER/PERE PRESIDENT DE 00813103945.7

BELEGUNG / SAILLIE

Stier/Taureau: PRESIDENT DE 00813103945.7 Periode/Période: 25.08.2011-30.10.2011

a - alte FLEK Auswertung / anciennes formules de correction FLEK
n - neue FLEK Auswertung (Absetzdatum > 15.03.2004) / nouvelles formules de correction FLEK (date de sevrage > 15.03.2004)

Bilisingen ABIGAIL **CH 120.0678.6706.3** P 12.10.2007 black AN

11

Züchter/Eleveur THOMMEN Bruno, 4494 OLTINGEN
Besitzer/Propriétaire THOMMEN Bruno, 4494 OLTINGEN

NEWTRANSIT M PP DE 00983709929.5 15.11.2001 black Angus 774 38 96.7 295 1247 GA AGD NZW F AGM DN PSD GNE C PSM 08.2011 94(82) 96(82) 102(92) 113(97) 82(46) 22.04.2005 142 1025 -/90/94/88/91	TEO D.M. DE 00982113274.8 Angus black	TRANSIT Angus	LADY Angus	ANTONIA DE 00917727442.0 Angus black 2 34 0.0	CAPSO P Angus	AGERL Angus
P DE 00935468539.1 07.11.2002 red Angus 32 24 434 8 35 100.0 273 1156 39.5 13.12.2007 132 662 -/93/88/86/90	GULLIVER DE 00912428378.9 Angus red	GLACIER FIRE 228 Re Angus	GERDA Angus	ASTRID DE 00982923171.9 Angus red 1 32 0.0	Armin Angus	Angus

LEISTUNGEN / PERFORMANCES

GG/PN 36 AG/PS205 275n EKA/APV 24 ZKZ/IV 338 KF/FV 0.93

EXTERIEUR

1. 01.04.2010 125 495 -/86/83/88/85 Letzte/Dernière

KÄLBER / VEAUX

Anz./Nbre 2 GG/PN 32 KN/DV 1+2 (%) 100.0 AG205/PS205 289 TZ205/GJ205 1252 KZP/CP 61.3

ZUCHTWERTE / VALEURS D'ELEVAGE

GA/DN AGD/PSD 98(40) NZW/GNE F/C AGM/PSM 88(28)

KALB / VEAU

BELEGUNG / SAILLIE

Stier/Taureau: Bilisingen SANTIAGO CH 120.0793.7122.0 Periode/Période: 18.02.2011-21.03.2011

Allmithof's VOR **CH 120.0474.2991.5** P 23.09.2006 black AN

12

Züchter/Eleveur BAUMGARTNER Daniel, 3172 NIEDERWANGEN
Besitzer/Propriétaire BAUMGARTNER Daniel, 3172 NIEDERWANGEN

BAROLO Pp DE 00891002292.2 30.11.1998 black Angus 1386 39 95.4 290 1235 GA AGD NZW F AGM DN PSD GNE C PSM 08.2011 86(91) 104(95) 110(99) 111(99) 103(72) 21.10.2003 140 1005 -/88/95/83/90	BARON DE 07600026862.8 Angus black	BLACKANTAN of the M Angus	JOSEFINE Angus	VALERIE DE 00890837801.7 Angus black 3 38 0.0	PETER Angus	VERA Angus
Vicky P DE 00579776051.0 30.09.2002 red Angus 25 26 358 7 34 100.0 292 1269 42.7 10.08.2005 126 634 -/87/86/85/86	HANF DE 00341613073.7 Angus red	HELGE Angus	CORINA Angus	VENJA DE 00578317085.9 Angus red 1 25 0.0	HUMBERT Angus	VALESKA Angus

LEISTUNGEN / PERFORMANCES

GG/PN 34 AG/PS205 322n EKA/APV 29 ZKZ/IV 382 KF/FV 1.48

EXTERIEUR

1. 24.09.2009 130 730 -/93/86/88/89 Letzte/Dernière

KÄLBER / VEAUX

Anz./Nbre 3 GG/PN 35 KN/DV 1+2 (%) 100.0 AG205/PS205 317 TZ205/GJ205 1373 KZP/CP 43.5

ZUCHTWERTE / VALEURS D'ELEVAGE

GA/DN AGD/PSD 100(38) NZW/GNE F/C AGM/PSM 97(28)

KALB / VEAU

Allmithof's VOITILA CH 120.0848.7155.5 16.03.2011 black AN
VATER/PERE CHEYENNE CH 900.0004.1840.4

BELEGUNG / SAILLIE

Stier/Taureau: JOHN M CH 120.0474.8785.4 Datum/Date: 01.07.2011

a - alte FLEK Auswertung / anciennes formules de correction FLEK
n - neue FLEK Auswertung (Absetzdatum > 15.03.2004) / nouvelles formules de correction FLEK (date de sevrage > 15.03.2004)

PINIE CH 120.0655.2473.9 P 08.04.2008 black AN

13

Züchter/Eleveur EGGIMANN Paul, 3457 WASEN I.E.
Besitzer/Propriétaire BÜRKI Rudolf, 3454 SUMISWALD

JEREMY Eric of Bridgefoot PP GB 00102600220.7
20.04.1998 black Angus
337 39 97.5 301 1282

	GA DN	AGD PSD	NZW GNE	F C	AGM PSM
08.2011	94(82)	116(93)	108(92)	108(96)	67(57)

ERMUS 3rd of Ladywell GB 00000000418.3
Angus black

Fairoaks JEMIMA ERICA GB 86285303719.6
Angus black
1 0 0.0

EDEN of Pakeroa
Angus

ERAMA 4th of Bankhea
Angus

Young Dale HOGAN 3\
Angus

Fairoaks JACKIES ERIC
Angus

PRICE P CH 120.0342.4595.5
23.02.2005 black Angus
46 1 327n 1372n 25 378
5 45 100.0 300 1247 36.8

21.10.2011 132 820 -/90/90/93/91

DESIGN PLUS-ET PP US 00012835604.1
Angus black
08.2011 98(86) 139(95) 104(96) 103(98) 92(73)

PETRA P CH 900.0016.2476.7
Angus andere Farbe
10 46 100.0 312 1314 51.2
29.03.2007 136 824 -/93/93/95/93

B/R NEW DESIGN 036
Angus

PARB PRIMROSE 5968
Angus

9M9-ET
Angus

PANDA
Angus

LEISTUNGEN / PERFORMANCES

GG/PN 43 AG/PS205 309n EKA/APV 24 ZKZ/IV 392 KF/FV 1.03

EXTERIEUR

1. 21.10.2010 132 620 -/79/86/85/83 Letzte/Dernière

KÄLBER / VEAUX

Anz./Nbre 2 GG/PN 43 KN/DV 1+2 (%) 100.0 AG205/PS205 319 TZ205/GJ205 1344 KZP/CP 48.8

ZUCHTWERTE / VALEURS D'ELEVAGE

GA/DN AGD/PSD 122(44) NZW/GNE F/C AGM/PSM 86(29)

KALB / VEAU

PRIMELI CH 120.0854.4822.0 19.04.2011 black AN
VATER/PERE PICASSO DE 00010403405.6

BELEGUNG / SAILLIE

Stier/Taureau: HI Diamond GREENSTONE 50 CA 00001200 Datum/Date: 03.07.2011

MEISE CH 120.0731.7015.7 P 15.10.2008 black AN

14

Züchter/Eleveur EGGIMANN Paul, 3457 WASEN I.E.
Besitzer/Propriétaire BÜRKI Rudolf, 3454 SUMISWALD

DMM TRACTION 34P PP CA 00001234208.1
31.01.2004 black Angus
184 39 97.8 299 1271

	GA DN	AGD PSD	NZW GNE	F C	AGM PSM
08.2011	100(70)	114(85)	98(84)	100(92)	

DMM TRACTION 109J CA 00000985890.8
Angus

DMM MISS JANE 18F CA 00000856636.1
Angus
1 0 0.0

TC STOCKMAN 365
Angus

DMM MISS ESSENCE 2
Angus

DMM ESSOTERIC 67R
Angus

DMM MISS JANE 37D
Angus

MEGY P CH 120.0097.7441.1
04.12.2000 black Angus
35 1 262a 1135a 23 366
10 42 88.9 287 1201 0

29.03.2007 133 808 -/92/94/90/92

9M9-ET US 00011223752.3
Angus black
08.2011 110(87) 116(96) 92(94) 97(96) 117(92)

Mireille P CH 900.0016.2474.3
Angus black
3 36 100.0 267 1156 51.2
18.04.2001 131 562 -/84/80/88/83

SCOTCH CAP
Angus

LM BLCKBIRD2036
Angus

GRAPHITE-ET
Angus

MANDY
Angus

LEISTUNGEN / PERFORMANCES

GG/PN 42 AG/PS205 292n EKA/APV 24 ZKZ/IV 358 KF/FV 0.95

EXTERIEUR

1. 07.04.2011 131 520 -/71/84/87/79 Letzte/Dernière 21.10.2011 133 636 -/78/86/85/83

KÄLBER / VEAUX

Anz./Nbre 2 GG/PN 41 KN/DV 1+2 (%) 100.0 AG205/PS205 312 TZ205/GJ205 1336 KZP/CP

ZUCHTWERTE / VALEURS D'ELEVAGE

GA/DN AGD/PSD 110(44) NZW/GNE F/C AGM/PSM 94(23)

KALB / VEAU

MINZE CH 120.0964.5003.8 27.09.2011 black AN
VATER/PERE ARDROSSAN ADMIRAL A2 AU 00000000133.0

BELEGUNG / SAILLIE

a - alte FLEK Auswertung / anciennes formules de correction FLEK
n - neue FLEK Auswertung (Absetzdatum > 15.03.2004) / nouvelles formules de correction FLEK (date de sevrage > 15.03.2004)

- 45-köpfige Zuchtherde
- dänische und schottische Genetik
- leistungsstark
- ruhige, umgängliche Tiere

ANGUS MIT FORMAT

BILLANGUS
GRAFENRIED

Christoph Bill & Katharina Dietrich Hinterdorfstrasse 6 3308 Grafenried
Telefon 031 769 06 84 Mobile 079 206 25 68 bill.angus@gmx.ch

Anguszucht Speiser die Genetik der Zukunft

Jetzt aktuell zu verkaufen: Junge, schöne Zuchtstiere aus grosser Auswahl.

Laufend bieten wir an: weibliche Absetzer, Rinder und Kühe mit oder ohne Kalb.

Philipp und Rudolf Speiser
Aeschbrunnhof
4469 Anwil
Tel. +41 (0)79 256 86 56
Tel. +41 (0)79 335 51 54
Email info@speiser-anwil.ch
www.speiser-anwil.ch

E- MINOLA CH 120.0803.1407.0 P 01.03.2010 black AN

15

Züchter/Eleveur EICHENBERGER Martin, 8962 BERGDIETIKON
Besitzer/Propriétaire EICHENBERGER Martin, 8962 BERGDIETIKON

Rosemead BARONNY P GB 61902200723.4
08.01.2007 Angus
39 40 97.1 300 1270
GA AGD NZW F AGM
DN PSD GNE C PSM
07.2011 108(57)
30.04.2009 136 916 -/94/92/92/93

ELLIN ERRONEOUS GB 60308400570.3
Angus

Wedderlie NEGROM A
Angus

TUI ERRATIA X95
Angus

Rosemead BELLMAID B GB 61902200226.0
Angus
1 0 0.0

Netherton FOREIGN C
Angus

BELLMAID 53RD OF R
Angus

P CH 120.0330.8730.3
09.05.2003 black Angus
37 1 271a 1174a 24 356
7 39 100.0 306 1307 50.2
08.11.2005 124 520 -/84/80/88/83

TALISMAN D.M. PP CH 900.0019.2900.8
Angus black
08.2011 110(70) 96(89) 84(88) 104(93) 70(69)
27.03.2002 143 1002 -/92/97/89/93

TRANSIT
Angus

Angus

MONA P DE 00660735552.0
Angus red
12 39 100.0 307 1319 50.8
21.11.2000 124 574 -/85/85/86/85

HERKULES
Angus

MANDY vom Rosenhof
Angus

LEISTUNGEN / PERFORMANCES

GG/PN 39 AG/PS205 307n EKA/APV ZKZ/IV KF/FV

EXTERIEUR

1. Letzte/Dernière

KÄLBER / VEAUX

Anz./Nbre GG/PN KN/DV 1+2 (%) AG205/PS205 TZ205/GJ205 KZP/CP

ZUCHTWERTE / VALEURS D'ELEVAGE

GA/DN AGD/PSD 100(36) NZW/GNE F/C AGM/PSM

KALB / VEAU

BELEGUNG / SAILLIE

Stier/Taureau: HF EL TIGRE 28U CA 00001469322.8 Datum/Date: 11.05.2011

GH- HELEN CH 120.0803.4513.5 P 28.01.2010 black AN

16

Züchter/Eleveur GROB Heinz, 9604 LÜTISBURG
Besitzer/Propriétaire GROB Heinz, 9604 LÜTISBURG

HENRI Z250 P DE 00984686250.7
04.10.2004 black Angus
102 35 100.0 289 1237
GA AGD NZW F AGM
DN PSD GNE C PSM
08.2011 104(64) 85(75) 88(63) 97(85)
14.04.2007 141 870 -/94/95/87/93

Hero 018 D.M. DE 00984360018.8
Angus black

HOVEMBER
Angus

LINA D.M.
Angus

BABSI DE 00342639587.4
Angus black
3 35 0.0

BRIT MARIO
Angus

BEATE
Angus

GH-Hillary P CH 120.0485.2868.6
09.03.2006 black Angus
34 1 300n 1300n 23 367
4 34 100.0 314 1383 0
04.05.2010 132 694 -/96/92/87/93

DOMPFAFF PP DE 00579045469.0
Angus black
08.2011 92(82) 106(92) 96(91) 110(95) 90(59)
09.12.2006 146 934 -/92/91/90/91

DARIUS
Angus

ONIKA
Angus

HILDE D.M. P DE 00982473421.5
Angus black
12 38 100.0 296 1273 51.6
08.04.2005 131 710 -/95/95/90/94

TRANSIT
Angus

SUSI D.M.
Angus

LEISTUNGEN / PERFORMANCES

GG/PN 25 AG/PS205 326n EKA/APV ZKZ/IV KF/FV

EXTERIEUR

1. Letzte/Dernière

KÄLBER / VEAUX

Anz./Nbre GG/PN KN/DV 1+2 (%) AG205/PS205 TZ205/GJ205 KZP/CP

ZUCHTWERTE / VALEURS D'ELEVAGE

GA/DN AGD/PSD 87(38) NZW/GNE F/C AGM/PSM

KALB / VEAU

BELEGUNG / SAILLIE

Stier/Taureau: INUIT E577 DE 00986418577.0 Periode/Période: 01.04.2011-06.07.2011

a - alte FLEK Auswertung / anciennes formules de correction FLEK
n - neue FLEK Auswertung (Absetzdatum > 15.03.2004) / nouvelles formules de correction FLEK (date de sevrage > 15.03.2004)

www.absglobal.com www.absdistrigene.ch

Zum 70 Jahr ABS-Jubiläum

SELEKTION AUSGEWIESENER TOP-VERERBER VOM GENETIK-PROFI

Dank grossem Einsatz von ABS ist es nun möglich, den Schweizer Züchtern zwei **SAV NET WORTH Söhne** zur Verfügung zu stellen. Nebst **BRAVE** wird auch **GOLD** nächstens verfügbar sein.

SAV NET WORTH 4200: Vater von BRAVE und GOLD

Zuwachs und Milch

BRAVE ist der zum Höchstpreis von 92'500$ verkaufte Stier der Auktion des Schaff Angus Valley (SAV) im Jahr 2009 und gehört 11 Besitzer. Brave hat eine beeindruckende bemuskelte Erscheinung kombiniert mit maternaler Exzellenz (top 1% Milch!). Er stammt aus der lengendären Blackcap May Zuchtfamilie, die von SAV im Jahre 1945 gegründet wurde. Diese Zuchtlinie hat mehr prominente Zuchtstiere hervorgebracht als alle anderen Zuchtfamilien der Anguszucht. Seine Mutter hat mehrere weltbekannte Zuchtstiere hervorgebracht. Preis: 75 Fr.

Kodiak 5R: Vater von EL TIGRE

Super bullige Kälber, kann auf Rinder eingesetzt werden.

HF EL TIGRE 28U (CA 000.0146.9322.8) ist ein kanadischer Stier mit neuen Blutlinien. Die Hälfte dieses Stiers wurde für 82`500 $ gehandelt. Sein Vater Kodiak 5R ist wegen seinen Nachkommen sehr berühmt, die 5 bis 10 Tage früher geboren werden und einen hohen Zuwachs aufweisen. Kodiak wurde kürzlich zu einem Preis von 150'000 $ für 2/3 des Stieres in die USA verkauft. El Tigres Mutter Echo 84R ist eine der berühmtesten Schaukühe Kanadas. Er kann auch auf Rinder eingesetzt werden. EL Tigre hat sich punkto Exterieur und Zuchtwerte noch einmal verbessert. Bald kommen die ersten Rinder und Stiere an die Nachzuchtschau!
Preis: 120 Fr.

ABS Deutschschweiz
Samuel Oehninger
Waldhof
5628 Althäusern
Natel: 079 281 99 44
Fax: 056 670 95 57
s.oehninger@hotmail.com

Sämtliche Fleischrassen erhältlich:

Angus, Red Angus, Limousin, Blonde d'Aquitaine, Charolais, Galloway, Hereford, Highland Piemonteser, Simmental, Shorthorn, Salers, Wagyu …

GH- PAMELA **CH 120.0803.4518.0** P 07.02.2010 black AN

17

Züchter/Eleveur GROB Heinz, 9604 LÜTISBURG
Besitzer/Propriétaire GROB Heinz, 9604 LÜTISBURG

HENRI Z250 P DE 00984686250.7
04.10.2004 black Angus
102 35 100.0 289 1237

	GA DN	AGD PSD	NZW GNE	F C	AGM PSM
08.2011	104(64)	85(75)	88(63)	97(85)	

14.04.2007 141 870 -/94/95/87/93

Hero 018 D.M. DE 00984360018.8
Angus black

HOVEMBER Angus
LINA D.M. Angus

BABSI DE 00342639587.4
Angus black
3 35 0.0

BRIT MARIO Angus
BEATE Angus

GH- PATTY P CH 120.0338.3321.4
25.12.2004 black Angus
32 1 274n 1181n 25 369
5 35 100.0 292 1263 0
31.03.2011 131 794 -/87/88/89/88

DOMPFAFF PP DE 00579045469.0
Angus black
08.2011 92(82) 106(92) 96(91) 110(95) 90(59)
09.12.2006 146 934 -/92/91/90/91

DARIUS Angus
ONIKA Angus

GH-PAMELA P CH 120.0237.7054.3
Angus black
5 36 100.0 300 1291 46.2
16.11.2007 129 714 -/92/88/88/90

MORRIS D.M. P Angus
Perle D.M. P Angus

LEISTUNGEN / PERFORMANCES

GG/PN 30 AG/PS205 270n EKA/APV ZKZ/IV KF/FV

EXTERIEUR

1. Letzte/Dernière

KÄLBER / VEAUX

Anz./Nbre GG/PN KN/DV 1+2 (%) AG205/PS205 TZ205/GJ205 KZP/CP

ZUCHTWERTE / VALEURS D'ELEVAGE

GA/DN AGD/PSD 84(39) NZW/GNE F/C AGM/PSM

KALB / VEAU

BELEGUNG / SAILLIE

Stier/Taureau: INUIT E577 DE 00986418577.0 Periode/Période: 01.04.2011-06.07.2011

GREENLADY V. v. Haselbach **CH 120.0850.7274.6** P 02.11.2009 black AN

18

Züchter/Eleveur HASLER Manuel, 9306 FREIDORF
Besitzer/Propriétaire HASLER Manuel, 9306 FREIDORF

HI Diamond GREENSTONE PP CA 00001200722.5
03.01.2004 black Angus
390 38 97.1 303 1291

	GA DN	AGD PSD	NZW GNE	F C	AGM PSM
08.2011	94(81)	128(93)	104(94)	106(96)	77(41)

GREENS PREMIUM 7578 CA 00000942965.8
Angus black

WK ULTIMATUM Angus
GREENS LORI 5078 Angus

HI DIAMOND GEORGIN CA 00001044114.4
Angus black
1 36 0.0

WHITESTONE 9FB3 G Angus
VICWIN GEORGINA 4 Angus

LAURA vom Mittenhof P DE 00665144078.4
15.11.2001 black Angus
34 38 442
4 36 100.0 354 1552 56
11.04.2008 130 632 -/91/83/89/87

CORD PP DE 00010204082.0
Angus black
08.2011 89(80) 118(92) 113(86) 114(92) 85(76)

CAPSO P Angus
IRIN Angus

LINDA von Mittenhof DE 00665120363.1
Angus black
4 36 0.0

SENATOR Angus
LINA Angus

LEISTUNGEN / PERFORMANCES

GG/PN 34 AG/PS205 338n EKA/APV ZKZ/IV KF/FV

EXTERIEUR

1. Letzte/Dernière

KÄLBER / VEAUX

Anz./Nbre GG/PN KN/DV 1+2 (%) AG205/PS205 TZ205/GJ205 KZP/CP

ZUCHTWERTE / VALEURS D'ELEVAGE

GA/DN AGD/PSD 118(42) NZW/GNE F/C AGM/PSM

KALB / VEAU

BELEGUNG / SAILLIE

Stier/Taureau: ESCUDO DE 00579892912.1 Datum/Date: 26.04.2011

a - alte FLEK Auswertung / anciennes formules de correction FLEK
n - neue FLEK Auswertung (Absetzdatum > 15.03.2004) / nouvelles formules de correction FLEK (date de sevrage > 15.03.2004)

erstklassig • echt • schweizerisch

Traitafina AG | Niederlenzer Kirchweg 12 | 5600 Lenzburg
Telefon 062 885 21 21 | www.traitafina.ch | info@traitafina.ch

LASS v. Mittenhof **DE 00665187601.9** 18.11.2007 black AN

19

Züchter/Eleveur HEINZ Ulrich, 36166 HAUNETAL
Besitzer/Propriétaire HASLER Manuel, 9306 FREIDORF

TRANSFORME ET black 39	GB 00768525222.9 Angus	Hoff Great WESTERN S Angus	US 00011656499.1	R&J D F W 1388 Angus		
GA DN	AGD PSD	NZW GNE	F C	AGM PSM		HOFF MISS SC1112 Angus
		WILLABAR TILDA 7B-ET Angus 3 0	CA 00000732572.3 black 0.0	GT MAXIMUM Angus		
				WILLABAR TILDA 43S Angus		
LOREN v. Mittenhof black 36	DE 00665144090.6 Angus	CORD PP Angus 08.2011 89(80) 118(92) 113(86) 114(92) 85(76)	DE 00010204082.0 black	CAPSO P Angus		
39	0			IRIN Angus		
		LONDON v. Mittenhof Angus 3 35	DE 00665110074.9 black 0.0	TROLLINGER Angus		
				LINA Angus		

LEISTUNGEN / PERFORMANCES

GG/PN 39 AG/PS205 EKA/APV 38 ZKZ/IV KF/FV 2.13

EXTERIEUR

1. 05.10.2011 135 740 -/88/89/86/88 Letzte/Dernière

KÄLBER / VEAUX

Anz./Nbre GG/PN 38 KN/DV 1+2 (%) AG205/PS205 344 TZ205/GJ205 1493 KZP/CP 46.5

ZUCHTWERTE / VALEURS D'ELEVAGE

GA/DN AGD/PSD NZW/GNE F/C AGM/PSM

KALB / VEAU

BELEGUNG / SAILLIE

Stier/Taureau: NEWTRANSIT M DE 00983709929.5 Datum/Date: 13.06.2011

TRACY v. Haselbach **CH 120.0765.7491.4** P 10.12.2008 black AN

20

Züchter/Eleveur HASLER Manuel, 9306 FREIDORF
Besitzer/Propriétaire HASLER Manuel, 9306 FREIDORF

DMM TRACTION 34P PP 31.01.2004 black 184 39 97.8 299 1271	CA 00001234208.1 Angus	DMM TRACTION 109J Angus	CA 00000985890.8	TC STOCKMAN 365 Angus		
GA DN	AGD PSD	NZW GNE	F C	AGM PSM		DMM MISS ESSENCE 2 Angus
08.2011 100(70) 114(85) 98(84) 100(92)		DMM MISS JANE 18F Angus 1 0	CA 00000856636.1 0.0	DMM ESSOTERIC 67R Angus		
				DMM MISS JANE 37D Angus		
P 16.12.2002 red 34 25 351	DE 00665151827.8 Angus	HERZ KÖNIG Angus	DE 00578870539.1 red	HAMLETTO Angus		
7 34 100.0 299 1292 39.1				LOTTE Angus		
		BELLA Angus 1 34	DE 00665138144.5 red 0.0	CLIO v. Reidschott Angus		
11.05.2009 135 756 -/93/95/87/93				BARBARA Angus		

LEISTUNGEN / PERFORMANCES

GG/PN 34 AG/PS205 285n EKA/APV 24 ZKZ/IV KF/FV 1.00

EXTERIEUR

1. 05.10.2011 126 636 -/86/84/88/86 Letzte/Dernière

KÄLBER / VEAUX

Anz./Nbre 1 GG/PN 25 KN/DV 1+2 (%) 100.0 AG205/PS205 311 TZ205/GJ205 1397 KZP/CP 49

ZUCHTWERTE / VALEURS D'ELEVAGE

GA/DN AGD/PSD 98(39) NZW/GNE F/C AGM/PSM 92(19)

KALB / VEAU

BELEGUNG / SAILLIE

Stier/Taureau: ESCUDO DE 00579892912.1 Datum/Date: 15.03.2011

a - alte FLEK Auswertung / anciennes formules de correction FLEK
n - neue FLEK Auswertung (Absetzdatum > 15.03.2004) / nouvelles formules de correction FLEK (date de sevrage > 15.03.2004)

Plus de gain avec L‘Angus

Recherché pour Swiss Prim Angus Beef

Remontes d‘engraissement ou animaux prêts pour l‘abattage Swiss Prim Angus Beef (Mère F1 Angus-animal de croisement, père taureau HB Angus)

Rapport du Herd-Book 2006

Avec plus de 3000 animaux au Herd Book l‘Angus figure à la première place.
Les vaches ont la durée de production la plus longue.
99.3 % de vélage facile.
L‘âge du premier vélage est de 26 mois.
L‘accroissement journalier standardisé à 205 jours est de 1262g.

L‘Angus la décision économique!

www.swissangus.ch

ANGUS
Angus économiquement la meilleure

Blasi's LADY JANE OF 1 **CH 120.0735.0251.4** P 19.04.2009 black AN

21

Züchter/Eleveur HÄNGGI-SANER Blasius, 4208 NUNNINGEN
Besitzer/Propriétaire HÄNGGI-SANER Blasius, 4208 NUNNINGEN

Balmachie DAPPER E007 P GB 40148100007.5
30.03.2005 Angus
101 39 99.0 316 1355

GA	AGD	NZW	F	AGM
DN	PSD	GNE	C	PSM
08.2011 102(62)	79(74)	94(84)	96(90)	

27.10.2009 137 1024 -/94/92/90/92

Blelack Lord HILDALGO GB 21115400234.9
Angus

TOFTS DAHLIA B383 GB 61998700383.8
Angus
1 0 0.0

ABERAN DMM DECISI(
Angus

LADY HEATHER W46 (
Angus

MIDWESTERN X21 of
Angus

TOFTS DAHLIA X12
Angus

IRITA Pp CH 900.0017.9628.0
10.04.1999 Angus
30 1 22 373
11 37 100.0 272 1164 62.7

13.04.2007 129 686 -/89/85/91/88

IRONMAN CH 900.0009.8935.5
Angus black
08.2011 104(82) 84(92) 84(98) 91(99) 107(76)
10.06.1996 141 860 -/5/5/4/-

PERFA P CH 900.0004.8738.7
Angus black
10 39 100.0 274 1169 57.0
02.11.2000 130 650 -/85/85/88/86

SCOTCH CAP
Angus

CAS OF M.E.S.43
Angus

PERFECT
Angus

Amsel
KR Simmental-Angus

LEISTUNGEN / PERFORMANCES

GG/PN 32 AG/PS205 298n EKA/APV 21 ZKZ/IV KF/FV 0.71

EXTERIEUR

1. Letzte/Dernière

KÄLBER / VEAUX

Anz./Nbre 1 GG/PN 23 KN/DV 1+2 (%) 100.0 AG205/PS205 TZ205/GJ205 KZP/CP

ZUCHTWERTE / VALEURS D'ELEVAGE

GA/DN AGD/PSD 82(39) NZW/GNE F/C AGM/PSM

KALB / VEAU

BELEGUNG / SAILLIE

Stier/Taureau: Zuppiger's THOMI CH 120.0165.1806.0 Datum/Date: 09.02.2011

Blasi's LADY KATHERINE OF **CH 120.0814.5023.4** P 14.07.2009 black AN

22

Züchter/Eleveur HÄNGGI-SANER Blasius, 4208 NUNNINGEN
Besitzer/Propriétaire HÄNGGI-SANER Blasius, 4208 NUNNINGEN

Balmachie DAPPER E007 P GB 40148100007.5
30.03.2005 Angus
101 39 99.0 316 1355

GA	AGD	NZW	F	AGM
DN	PSD	GNE	C	PSM
08.2011 102(62)	79(74)	94(84)	96(90)	

27.10.2009 137 1024 -/94/92/90/92

Blelack Lord HILDALGO GB 21115400234.9
Angus

TOFTS DAHLIA B383 GB 61998700383.8
Angus
1 0 0.0

ABERAN DMM DECISI(
Angus

LADY HEATHER W46 (
Angus

MIDWESTERN X21 of
Angus

TOFTS DAHLIA X12
Angus

Blasi's IRINA OF CRU P CH 120.0643.4312.6
30.04.2007 black Angus
39 1 285n 1199n 26 350
3 30 100.0 303 1334 54.8

11.12.2009 127 544 -/87/82/88/85

WH-EL CRUZ P CH 120.0208.5817.6
Angus black
08.2011 86(65) 129(55) 102(90) 107(94)
22.03.2005 129 610 -/80/88/87/85

IRITA Pp CH 900.0017.9628.0
Angus
11 37 100.0 272 1164 62.7
13.04.2007 129 686 -/89/85/91/88

CRUZ PP
Angus

RITA
Angus

IRONMAN
Angus

PERFA P
Angus

LEISTUNGEN / PERFORMANCES

GG/PN 30 AG/PS205 303n EKA/APV 26 ZKZ/IV KF/FV 1.13

EXTERIEUR

1. Letzte/Dernière

KÄLBER / VEAUX

Anz./Nbre 1 GG/PN 34 KN/DV 1+2 (%) 100.0 AG205/PS205 TZ205/GJ205 KZP/CP

ZUCHTWERTE / VALEURS D'ELEVAGE

GA/DN AGD/PSD 89(37) NZW/GNE F/C AGM/PSM

KALB / VEAU

KÖBI 23 CH 120.0981.1244.6 01.09.2011 black AN
VATER/PERE Bieris IMMANUEL CH 120.0802.4164.2

BELEGUNG / SAILLIE

Stier/Taureau: M-8070 GBK CH 120.0574.6127.1 Periode/Période: 23.05.2011-03.11.2011

a - alte FLEK Auswertung / anciennes formules de correction FLEK
n - neue FLEK Auswertung (Absetzdatum > 15.03.2004) / nouvelles formules de correction FLEK (date de sevrage > 15.03.2004)

Blasi's LADY DAHLIA **CH 120.0814.5019.7** P 20.04.2009 black AN

23

Züchter/Eleveur HÄNGGI-SANER Blasius, 4208 NUNNINGEN
Besitzer/Propriétaire HÄNGGI-SANER Blasius, 4208 NUNNINGEN

Balmachie DAPPER E007 P GB 40148100007.5
30.03.2005 Angus
101 39 99.0 316 1355

	GA DN	AGD PSD	NZW GNE	F C	AGM PSM
08.2011	102(62)	79(74)	94(84)	96(90)	

27.10.2009 137 1024 -/94/92/90/92

Blelack Lord HILDALGO GB 21115400234.9
Angus

ABERAN DMM DECISI(
Angus

LADY HEATHER W46 (
Angus

TOFTS DAHLIA B383 GB 61998700383.8
Angus
1 0 0.0

MIDWESTERN X21 of
Angus

TOFTS DAHLIA X12
Angus

Blasi's SANFITA P CH 120.0412.4431.6
02.04.2005 black Angus
34 1 315n 1369n 25 345
5 36 100.0 304 1308 0

12.04.2010 134 720 -/95/90/90/92

SAN FERNANDO P CH 120.0001.1141.3
Angus black
07.2011 118(74) 95(72) 92(83) 95(28)
07.05.2004 142 973 -/91/88/85/89

GRANIT P
Angus

PERCY FERNANDO P
Angus

NOFITA Pp CH 900.0016.4100.9
Angus black
11 38 100.0 296 1272 53.4
13.04.2007 137 818 -/92/94/95/93

PERFITY Pp
Angus

NOËLLE P
Angus

LEISTUNGEN / PERFORMANCES

GG/PN 33 AG/PS205 310n EKA/APV 27 ZKZ/IV KF/FV 1.25

EXTERIEUR

1. Letzte/Dernière

KÄLBER / VEAUX

Anz./Nbre 1 GG/PN 33 KN/DV 1+2 (%) 100.0 AG205/PS205 TZ205/GJ205 KZP/CP

ZUCHTWERTE / VALEURS D'ELEVAGE

GA/DN AGD/PSD 95(39) NZW/GNE F/C AGM/PSM

KALB / VEAU

ASTER 9 CH 120.0912.0361.5 21.07.2011 black AN
VATER/PERE Bieris IMMANUEL CH 120.0802.4164.2

BELEGUNG / SAILLIE

Stier/Taureau: M-8070 GBK CH 120.0574.6127.1 Periode/Période: 23.05.2011-03.11.2011

M-9114 LAURA **CH 120.0800.2596.9** P 12.12.2009 black AN

24

Züchter/Eleveur MURIMOOS, 5630 MURI
Besitzer/Propriétaire MURIMOOS, 5630 MURI

Galawater BOLD KNIGHT PP GB 61473200924.0
11.05.2005 Angus
198 37 99.5 294 1249

	GA DN	AGD PSD	NZW GNE	F C	AGM PSM
08.2011	100(74)	98(86)	94(88)	104(93)	87(23)

09.12.2006 132 636 -/90/89/90/90

JET ERIC U103 of Newc GB 00000010321.3
Angus

NIGHTINGALE TOLKIE
Angus

JANNETTE ERICA P26
Angus

Galawater BARBARA KI GB 61473700558.2
Angus
1 0 0.0

ANKONIAN ELIXIR 10(
Angus

Galawater BARBARA K
Angus

M-4124 CRUZ P CH 120.0401.9087.4
14.08.2004 black Angus
41 1 276n 1146n 26 384
4 40 75.0 300 1270 52.5

27.03.2007 128 556 -/75/78/83/78

CRUZ PP GB 00012100219.8
Angus black
08.2011 88(82) 128(93) 107(93) 106(96) 84(70)

Dalrene CRUZ 11F
Angus

Netherton EVITA R26
Angus

124 P CH 120.0048.1420.4
Angus black
5 42 80.0 282 1177 33.2
22.10.2002 134 756 -/85/87/84/86

AMADEUS Pp
Angus

Fähre P
Angus

LEISTUNGEN / PERFORMANCES

GG/PN 36 AG/PS205 297n EKA/APV ZKZ/IV KF/FV

EXTERIEUR

1. Letzte/Dernière

KÄLBER / VEAUX

Anz./Nbre GG/PN KN/DV 1+2 (%) AG205/PS205 TZ205/GJ205 KZP/CP

ZUCHTWERTE / VALEURS D'ELEVAGE

GA/DN AGD/PSD 110(41) NZW/GNE F/C AGM/PSM

KALB / VEAU

BELEGUNG / SAILLIE

Stier/Taureau: Lockerley GEORGE H899 GB 82556200899.4 Periode/Période: 13.04.2011-06.06.2011

a - alte FLEK Auswertung / anciennes formules de correction FLEK
n - neue FLEK Auswertung (Absetzdatum > 15.03.2004) / nouvelles formules de correction FLEK (date de sevrage > 15.03.2004)

M-MANITOBA 4 **CH 120.0800.2598.3** 08.01.2010 black AN

25

Züchter/Eleveur MURIMOOS, 5630 MURI
Besitzer/Propriétaire MURIMOOS, 5630 MURI

EISENHOWER PP GB 00001000423.4
21.02.1999 black Angus
294 40 98.3 301 1272

	GA DN	AGD PSD	NZW GNE	F C	AGM PSM
08.2011	92(78)	130(93)	109(93)	104(96)	48(73)

BRONCO of the Moss GB 00000001120.4
Angus

EMERICA 083 of the Mc GB 00000008315.7
Angus
2 0 0.0

EDINBURGH of the Mc
Angus

BRONTE of the Moss
Angus

PERRYVILLE ROSCOE
Angus

EMERICA of the Moss
Angus

ENZIAN 44 P CH 900.0009.1639.9
28.10.1995 black Angus
38 1 305a 1336a 24 371
13 43 100.0 298 1265 45.3

13.03.2001 137 760 -/93/88/88/90

SYSTEMS US 00010405479.4
Angus black
08.2011 104(82) 105(92) 79(84) 97(90) 88(89)

Malta CH 900.0006.5193.1
Angus
12 37 100.0 273 1182 47.3
20.11.1996 135 650 -/3/3/3/-

Nich. Promi. N5
Angus

NICH. LULA N9
Angus

NEW STYLE
Angus

Micky
KR Angus-Simmental

LEISTUNGEN / PERFORMANCES

GG/PN 42 AG/PS205 306n EKA/APV ZKZ/IV KF/FV

EXTERIEUR

1. Letzte/Dernière

KÄLBER / VEAUX

Anz./Nbre GG/PN KN/DV 1+2 (%) AG205/PS205 TZ205/GJ205 KZP/CP

ZUCHTWERTE / VALEURS D'ELEVAGE

GA/DN AGD/PSD 112(44) NZW/GNE F/C AGM/PSM

KALB / VEAU

BELEGUNG / SAILLIE

Stier/Taureau: Lockerley GEORGE H899 GB 82556200899.4 Periode/Période: 13.04.2011-06.06.2011

DÉESSE **CH 120.0733.3957.8** P 05.10.2008 black AN

26

Züchter/Eleveur BEURET Romain, 2827 MERVELIER
Besitzer/Propriétaire VIANCO AG, 5201 BRUGG

CELANO Pp CH 120.0420.3679.8
18.01.2004 black Angus
47 36 100.0 283 1194

	GA DN	AGD PSD	NZW GNE	F C	AGM PSM
08.2011	106(55)	100(71)	107(79)	101(89)	105(25)

16.10.2007 138 852 -/90/85/84/87

P CH 120.0250.6828.0
06.09.2001 black Angus
38 1 201a 828a 35 374
7 41 100.0 288 1169 47.9

13.04.2005 131 623 -/86/82/84/84

CHIEF US 00011754737.5
Angus black
08.2011 109(79) 96(93) 92(88) 104(93) 99(79)

XENOPSYLA 74 P CH 900.0006.3107.0
Angus black
12 40 100.0 278 1191 0.0
06.11.2000 133 800 -/92/89/85/89

FRM KINGMAKER CH 900.0009.8704.7
Angus black
08.2011 98(71) 91(90) 94(92) 107(95) 76(81)
09.11.1999 142 1050 -/5/5/4/-

PHLOX P CH 900.0012.8592.0
Angus black
9 36 100.0 182 745 55.5
15.05.2000 127 442 -/74/70/79/73

GDAR EXECUTIVE 727
Angus

LT FOREVER LADY 39!
Angus

Landmark BANDO 912
Angus

SIBYLLE P
Angus

GEIS HI SPADE 118'9(
Angus

F Minde BRAENDENAE
Angus

Ajshöj JUSTIN
Angus

JOCONDE
KR Angus

LEISTUNGEN / PERFORMANCES

GG/PN 40 AG/PS205 257n EKA/APV 34 ZKZ/IV KF/FV 1.86

EXTERIEUR

1. Letzte/Dernière

KÄLBER / VEAUX

Anz./Nbre 1 GG/PN 38 KN/DV 1+2 (%) 100.0 AG205/PS205 TZ205/GJ205 KZP/CP

ZUCHTWERTE / VALEURS D'ELEVAGE

GA/DN AGD/PSD 95(38) NZW/GNE F/C AGM/PSM

KALB / VEAU

DÉINE CH 120.0977.5058.8 16.08.2011 black AN
VATER/PERE Neth. PETER PERSHORE E052 GB 41616100052.8

BELEGUNG / SAILLIE

a - alte FLEK Auswertung / anciennes formules de correction FLEK
n - neue FLEK Auswertung (Absetzdatum > 15.03.2004) / nouvelles formules de correction FLEK (date de sevrage > 15.03.2004)

Besuch, Kontakt
Persönliche Beratung:

Thomas Lüssi
Tel. 056 675 53 76

Ausgeglichener Bestand mit 90 Herdebuchkühen

Blutlinien aus Kanada und Grossbritanninen

Ruhige, umgängliche Tiere

Leistungsstark auf Grünlandbasis

Jungvieh-Alpung

muri moos
werken und wohnen
5630 Muri
Tel. 056 675 53 73
www.murimoos.ch

Angus Champion beef.ch 2010

N FEEDBACK D.M.

DE 00985921123.1

"Ein ausgesprochen typvoller, ganz modern aufgemachter Bulle, mit genügend Länge, der durch sein feines Skelett und eine gleichmäßig gute Bemuskelung besticht."

Claudia Hoffarth
Preisrichterin, Deutschland

Samenreservation
swissgenetics
CH-3052 Zollikofen
Tel. 0041 (0)31 910 62 22
info@swissgenetics.ch
www.swissgenetics.ch

Gian Peter Niggli CH-7503 Samedan www.niggli-angus.ch

EVASIVE CH 120.0669.2607.5 P 26.07.2008 black AN

27

Züchter/Eleveur BEURET Romain, 2827 MERVELIER
Besitzer/Propriétaire VIANCO AG, 5201 BRUGG

CHEYENNE Pp CH 900.0004.1840.4
03.11.1990 black Angus
3207 39 97.2 281 1200

	GA DN	AGD PSD	NZW GNE	F C	AGM PSM
08.2011	86(95)	108(97)	114(99)	116(99)	112(89)

15.11.1996 140 1020 -/5/5/4/-

PERFECT US 00010879688.1
Angus black
08.2011 105(78) 92(93) 108(91)

Nich. LANDM. S4 Angus
Nich. LULA P103 Angus

FABIOLA CH 900.0001.6013.6
Angus black
14 43 100.0 285 1219 0.0
01.03.1999 136 829 -/5/5/5/-

MIRO ERNEST Angus
BRUNETTE KR Simmental-Angus

P DE 00346583222.4
19.11.2002 red Angus
30 35 357
9 39 100.0 267 1112 41.4

09.11.2009 133 731 -/81/89/89/86

CHIKAGO DE 00345680303.5
Angus red

COORD Angus
KARIN Angus

CRISTEL B A DE 00345669966.9
Angus black
2 32 0.0

TRAUMBOY Angus
CHRISTINE Angus

LEISTUNGEN / PERFORMANCES

GG/PN 35 AG/PS205 314n EKA/APV 27 ZKZ/IV 304 KF/FV 1.04

EXTERIEUR

1. 13.04.2011 125 515 -/85/80/85/83 Letzte/Dernière

KÄLBER / VEAUX

Anz./Nbre 2 GG/PN 40 KN/DV 1+2 (%) 100.0 AG205/PS205 247 TZ205/GJ205 1021 KZP/CP 48.1

ZUCHTWERTE / VALEURS D'ELEVAGE

GA/DN AGD/PSD 110(42) NZW/GNE F/C AGM/PSM 96(35)

KALB / VEAU

ELEPHANT CH 120.0906.8199.5 11.08.2011 black AN
VATER/PERE Neth. PETER PERSHORE E052 GB 41616100052.8

BELEGUNG / SAILLIE

ZAZA CH 120.0733.3958.5 P 10.10.2008 black AN

28

Züchter/Eleveur BEURET Romain, 2827 MERVELIER
Besitzer/Propriétaire VIANCO AG, 5201 BRUGG

Sandylane TADGH IE 41249860096.1
20.09.2001 black Angus
1158 38 95.2 291 1237

	GA DN	AGD PSD	NZW GNE	F C	AGM PSM
08.2011	82(89)	93(92)	92(99)	101(99)	

LISDUFF DAVID 2ND IE 00000000232.9
Angus

DUCKE 23RD OF LISS Angus
LISS OF DUCHESS Angus

SANDYLANE HANNAH IE 00000000426.2
Angus
1 0 0.0

RAINBOW HILLS INDE Angus
SANDYLANE FREDA Angus

ZORRA P CH 120.0506.8766.1
23.08.2006 black KR Angus
42 1 290n 1209n 26 344
4 43 100.0 293 1218 51.6

13.04.2011 136 588 -/83/79/86/82

CELANO Pp CH 120.0420.3679.8
Angus black
08.2011 106(55) 100(71) 107(79) 101(89) 105(25)
16.10.2007 138 852 -/90/85/84/87

CHIEF Angus
XENOPSYLA 74 P Angus

ZOE CH 120.0125.3324.1
7 43 100.0 286 1186 0.0

LEISTUNGEN / PERFORMANCES

GG/PN 44 AG/PS205 294n EKA/APV 34 ZKZ/IV KF/FV 1.84

EXTERIEUR

1. Letzte/Dernière

KÄLBER / VEAUX

Anz./Nbre 1 GG/PN 36 KN/DV 1+2 (%) 100.0 AG205/PS205 TZ205/GJ205 KZP/CP

ZUCHTWERTE / VALEURS D'ELEVAGE

GA/DN AGD/PSD 105(41) NZW/GNE F/C AGM/PSM

KALB / VEAU

ZOULOU CH 120.0977.5056.4 14.08.2011 black AN
VATER/PERE HYDROGÈNE CH 120.0598.3485.1

BELEGUNG / SAILLIE

a - alte FLEK Auswertung / anciennes formules de correction FLEK
n - neue FLEK Auswertung (Absetzdatum > 15.03.2004) / nouvelles formules de correction FLEK (date de sevrage > 15.03.2004)

Sunhill Angus

Anguszuchtbetrieb

Black- und Redangus

Leichtkalbige
Exterieurstarke
wirtschaftliche ruhige Tiere
Fütterung ohne Maissilage
der Weide angepasste Tiere

www.sunhillangus.ch

Fam. Siegenthaler
Bruch6
1700 Freiburg

Natel 076 477 45 08

Genetikangebot: Embryonen und tragende Empfängertiere

Bieris Diana

LB: 97 / 96 / 93 / 96 ø TZ205 (5 Kälber): 1492g

Bieris Dahlie

LB: 94 / 92 / 91 / 93 ø TZ205 (4 Kälber): 1468g

Blackhaugh Time F610

Blackhaugh Lord Hoyd G694

Mogeely Joe H979

ab Station Neustadt a.d. Aisch, Deutschland oder Import in die Schweiz

Bieri Angus

Weitere Infos: www.bieriangus.ch

Franz Bieri ☆ Neuzeug ☆ 6163 Ebnet

Tel.: 041 480 05 52 Mobile: 079 641 29 87

FROUSSARDE CH 120.0733.3945.5 P 13.08.2008 red AN

29

Züchter/Eleveur BEURET Romain, 2827 MERVELIER
Besitzer/Propriétaire VIANCO AG, 5201 BRUGG

DOBLIN PP DE 01000204050.9
17.01.2000 red Angus
117 37 96.5 302 1298

	GA DN	AGD PSD	NZW GNE	F C	AGM PSM
08.2011	90(64)	119(75)	102(81)	107(88)	

DOBL DE 00912428371.0
Angus red

DOBLER Angus
Angus

SOTIRA DE 00981314606.7
Angus red
2 35 0.0

RED GOLD Angus
STEFFI Angus

P DE 00346956328.5
10.01.2003 red Angus
35 23 349
8 40 100.0 245 987 41.4

09.11.2009 134 684 -/85/91/92/89

SATURN B A DE 00345669908.9
Angus red

SAUSEWIND Angus
ELISA B A Angus

REGINA DE 00343828419.7
Angus red
1 35 0.0

MAESTRO Angus
RITA KR Angus

LEISTUNGEN / PERFORMANCES

GG/PN 36 AG/PS205 250n EKA/APV 26 ZKZ/IV 330 KF/FV 1.06

EXTERIEUR

1. 13.04.2011 124 463 -/84/75/86/81 Letzte/Dernière

KÄLBER / VEAUX

Anz./Nbre 2 GG/PN 39 KN/DV 1+2 (%) 100.0 AG205/PS205 265 TZ205/GJ205 1110 KZP/CP 57.2

ZUCHTWERTE / VALEURS D'ELEVAGE

GA/DN AGD/PSD 102(36) NZW/GNE F/C AGM/PSM 83(17)

KALB / VEAU

FOUDROYÉ CH 120.0977.5066.3 03.09.2011 black AN
VATER/PERE Zuppiger's THOMI CH 120.0165.1806.0

BELEGUNG / SAILLIE

EVASION CH 120.0669.2608.2 P 26.07.2008 black AN

30

Züchter/Eleveur BEURET Romain, 2827 MERVELIER
Besitzer/Propriétaire VIANCO AG, 5201 BRUGG

CHEYENNE Pp CH 900.0004.1840.4
03.11.1990 black Angus
3207 39 97.2 281 1200

	GA DN	AGD PSD	NZW GNE	F C	AGM PSM
08.2011	86(95)	108(97)	114(99)	116(99)	112(89)

15.11.1996 140 1020 -/5/5/4/-

PERFECT US 00010879688.1
Angus black
08.2011 105(78) 92(93) 108(91)

Nich. LANDM. S4 Angus
Nich. LULA P103 Angus

FABIOLA CH 900.0001.6013.6
Angus black
14 43 100.0 285 1219 0.0
01.03.1999 136 829 -/5/5/5/-

MIRO ERNEST Angus
BRUNETTE KR Simmental-Angus

P DE 00346583222.4
19.11.2002 red Angus
30 35 357
9 39 100.0 267 1112 41.4

09.11.2009 133 731 -/81/89/89/86

CHIKAGO DE 00345680303.5
Angus red

COORD Angus
KARIN Angus

CRISTEL B A DE 00345669966.9
Angus black
2 32 0.0

TRAUMBOY Angus
CHRISTINE Angus

LEISTUNGEN / PERFORMANCES

GG/PN 36 AG/PS205 272n EKA/APV 26 ZKZ/IV 316 KF/FV 1.04

EXTERIEUR

1. 13.04.2011 122 470 -/83/78/88/82 Letzte/Dernière

KÄLBER / VEAUX

Anz./Nbre 2 GG/PN 40 KN/DV 1+2 (%) 100.0 AG205/PS205 254 TZ205/GJ205 1056 KZP/CP 54.2

ZUCHTWERTE / VALEURS D'ELEVAGE

GA/DN AGD/PSD 104(42) NZW/GNE F/C AGM/PSM 100(35)

KALB / VEAU

EVEREST CH 120.0906.8198.8 10.08.2011 black AN
VATER/PERE Neth. PETER PERSHORE E052 GB 41616100052.8

BELEGUNG / SAILLIE

a - alte FLEK Auswertung / anciennes formules de correction FLEK
n - neue FLEK Auswertung (Absetzdatum > 15.03.2004) / nouvelles formules de correction FLEK (date de sevrage > 15.03.2004)

INTEMPESTIVE CH 120.0733.3944.8 P 09.08.2008 black AN

31

Züchter/Eleveur BEURET Romain, 2827 MERVELIER
Besitzer/Propriétaire VIANCO AG, 5201 BRUGG

COGNAC PP DE 0665137869
10.11.2001 black Angus
328 36 96.3 284 1207

	GA DN	AGD PSD	NZW GNE	F C	AGM PSM
08.2011	100(81)	91(92)	92(94)	104(97)	88(55)

27.07.2006 145 1006 -/90/91/88/90

CORD PP DE 00010204082.0
Angus black
08.2011 89(80) 118(92) 113(86) 114(92) 85(76)

CAPSO P Angus
IRIN Angus

LINA DE 00665120284.9
Angus black
7 35 0.0

ROMEO Angus
LILLY Angus

P CH 120.0360.7063.0
27.10.2002 red Angus
41 1 234a 978a 28 400
7 41 100.0 268 1112 49.1

11.04.2007 132 595 -/80/81/85/81

PICASSO DE 00010403405.6
Angus black
08.2011 96(72) 104(92) 100(90) 106(94) 86(73)

PANTHER Angus
FUNNI Angus

Gipsy CH 900.0007.7046.5
KR Angus-Simmental
11 39 100.0 257 1084 41.1
22.11.1996 126 670 -/4/4/4/-

MIKHAIL KR Angus-Simmental
Gaebel KR Simmental-Angus

LEISTUNGEN / PERFORMANCES

GG/PN 43 AG/PS205 269n EKA/APV 26 ZKZ/IV 322 KF/FV 1.02

EXTERIEUR

1. 13.04.2011 128 535 -/87/77/88/83 Letzte/Dernière

KÄLBER / VEAUX

Anz./Nbre 2 GG/PN 41 KN/DV 1+2 (%) 100.0 AG205/PS205 231 TZ205/GJ205 935 KZP/CP 43.1

ZUCHTWERTE / VALEURS D'ELEVAGE

GA/DN AGD/PSD 102(44) NZW/GNE F/C AGM/PSM 84(29)

KALB / VEAU

INTENSIF CH 120.0977.5057.1 15.08.2011 black AN
VATER/PERE Neth. PETER PERSHORE E052 GB 41616100052.8

BELEGUNG / SAILLIE

L-UALLAS CH 120.0775.3968.4 02.10.2009 black AN

32

Züchter/Eleveur LUDER Felix, 1521 CURTILLES
Besitzer/Propriétaire VIANCO AG, 5201 BRUGG

CBH MARKUS DOM 125 P CH 120.0560.8394.8
14.12.2006 black Angus
65 36 100.0 274 1154

	GA DN	AGD PSD	NZW GNE	F C	AGM PSM
08.2011	95(62)	115(72)	115(62)	112(73)	

26.05.2011 140 1115 -/91/95/91/93

DOMPFAFF PP DE 00579045469.0
Angus black
08.2011 92(82) 106(92) 96(91) 110(95) 90(59)
09.12.2006 146 934 -/92/91/90/91

DARIUS Angus
ONIKA Angus

CBH HEIKE 58 P CH 120.0169.6488.1
Angus black
8 40 100.0 306 1302 0.0
24.09.2007 136 776 -/90/94/91/92

VALERIO Pp Angus
Carna 56 Angus

ULME Pp CH 900.0016.1117.0
22.10.1998 black Angus
43 1 263a 1112a 33 373
10 40 100.0 262 1091 47.9

13.03.2003 135 748 -/87/86/88/87

GRAPHITE-ET US 00012170306.4
Angus black
08.2011 101(71) 124(92) 101(86) 92(91) 91(74)

N BAR EMULATION EX Angus
WH.EVERGR. 120 Angus

Copa P CH 900.0006.6127.5
Angus black
12 40 100.0 267 1131 51.7
10.05.2000 136 596 -/85/83/87/85

GAUCHO Angus
Angus

LEISTUNGEN / PERFORMANCES

GG/PN 40 AG/PS205 303n EKA/APV ZKZ/IV KF/FV

EXTERIEUR

1. Letzte/Dernière

KÄLBER / VEAUX

Anz./Nbre GG/PN KN/DV 1+2 (%) AG205/PS205 TZ205/GJ205 KZP/CP

ZUCHTWERTE / VALEURS D'ELEVAGE

GA/DN AGD/PSD 118(40) NZW/GNE F/C AGM/PSM

KALB / VEAU

BELEGUNG / SAILLIE

Stier/Taureau: Methal SANTOS CH 120.0577.4609.5 Periode/Période: 25.01.2011-19.08.2011

a - alte FLEK Auswertung / anciennes formules de correction FLEK
n - neue FLEK Auswertung (Absetzdatum > 15.03.2004) / nouvelles formules de correction FLEK (date de sevrage > 15.03.2004)

CH 120.0823.7128.6 19.11.2009 black AN

33

Züchter/Eleveur PAPAUX Jacques & Fabrice, 1691 VILLARIMBOUD
Besitzer/Propriétaire VIANCO AG, 5201 BRUGG

Neuegg GRANDE P CH 120.0610.3939.8
26.02.2007 black Angus
46 36 100.0 324 1426

	GA DN	AGD PSD	NZW GNE	F C	AGM PSM
08.2011	104(53)	113(41)	117(80)	104(88)	

06.06.2008 126 596 -/92/93/87/91

KNOBEL-ET DK 07566300660.7
Angus black
08.2011 103(63) 109(79) 89(46)

UHN-DONNA P CH 120.0322.2338.2
Angus black
6 35 100.0 280 1190 0.0
04.12.2006 125 722 -/88/89/82/87

TC STOCKMAN 365 Angus
VDAR LUCY 834 Angus
DESIGN PLUS-ET PP Angus
NUMA P Angus

LILLY DE 00348319810.4
06.12.2003 red Angus
30 25 419
5 34 100.0 0

SKORPION DE 00346027639.9
Angus red

LOTTI DE 00341845126.7
Angus red
1 30 0.0

Red COCO STRYKER Angus
DORLE Angus
Red Eki Angus
LOTTCHEN Angus

LEISTUNGEN / PERFORMANCES

GG/PN 38 AG/PS205 EKA/APV ZKZ/IV KF/FV

EXTERIEUR

1. Letzte/Dernière

KÄLBER / VEAUX

Anz./Nbre GG/PN KN/DV 1+2 (%) AG205/PS205 TZ205/GJ205 KZP/CP

ZUCHTWERTE / VALEURS D'ELEVAGE

GA/DN AGD/PSD NZW/GNE F/C AGM/PSM

KALB / VEAU

BELEGUNG / SAILLIE

Stier/Taureau: Methal SANTOS CH 120.0577.4609.5 Periode/Période: 01.02.2011-19.08.2011

CH 120.0823.7129.3 19.11.2009 black AN

34

Züchter/Eleveur PAPAUX Jacques & Fabrice, 1691 VILLARIMBOUD
Besitzer/Propriétaire VIANCO AG, 5201 BRUGG

Neuegg GRANDE P CH 120.0610.3939.8
26.02.2007 black Angus
46 36 100.0 324 1426

	GA DN	AGD PSD	NZW GNE	F C	AGM PSM
08.2011	104(53)	113(41)	117(80)	104(88)	

06.06.2008 126 596 -/92/93/87/91

KNOBEL-ET DK 07566300660.7
Angus black
08.2011 103(63) 109(79) 89(46)

UHN-DONNA P CH 120.0322.2338.2
Angus black
6 35 100.0 280 1190 0.0
04.12.2006 125 722 -/88/89/82/87

TC STOCKMAN 365 Angus
VDAR LUCY 834 Angus
DESIGN PLUS-ET PP Angus
NUMA P Angus

GERSTA DE 01402380709.7
22.02.2004 red Angus
32 25 322
8 32 100.0 0

CURTIS DE 01401514929.7
Angus red

GUSA DE 01401788971.9
Angus red
1 32 0.0

CHAPPO II Angus
ROSA Angus
BENNO Angus
GUSTE Angus

LEISTUNGEN / PERFORMANCES

GG/PN 37 AG/PS205 EKA/APV ZKZ/IV KF/FV

EXTERIEUR

1. Letzte/Dernière

KÄLBER / VEAUX

Anz./Nbre GG/PN KN/DV 1+2 (%) AG205/PS205 TZ205/GJ205 KZP/CP

ZUCHTWERTE / VALEURS D'ELEVAGE

GA/DN AGD/PSD NZW/GNE F/C AGM/PSM

KALB / VEAU

BELEGUNG / SAILLIE

Stier/Taureau: Methal SANTOS CH 120.0577.4609.5 Periode/Période: 01.02.2011-19.08.2011

a - alte FLEK Auswertung / anciennes formules de correction FLEK
n - neue FLEK Auswertung (Absetzdatum > 15.03.2004) / nouvelles formules de correction FLEK (date de sevrage > 15.03.2004)

L-NORA	CH 120.0843.6560.3	02.11.2009	black	AN	35
Züchter/Eleveur	LUDER Felix, 1521 CURTILLES				
Besitzer/Propriétaire	VIANCO AG, 5201 BRUGG				

GUSTL	PP	DE 00010204104.9	GALLOP	DE 00343828490.6	GUSTAV
23.12.1998 black		Angus	Angus	black	Angus
389 37 98.4 295 1259					FICHTE Angus
GA DN / AGD PSD / NZW GNE / F C / AGM PSM			BABSI	DE 00342639587.4	BRIT MARIO
08.2011 100(84) 99(94) 99(93) 112(96) 89(71)			Angus	black	Angus
			3 35	0.0	BEATE Angus
NESSA	P	CH 120.0238.8960.3	PICASSO	DE 00010403405.6	PANTHER
29.08.2002 black		Angus	Angus	black	Angus
51 1 267a 1096a 40 354			08.2011 96(72) 104(92) 100(90) 106(94) 86(73)		FUNNI Angus
5 42 100.0 288 1201 37.1			NOVA	P CH 900.0010.8483.7	MILOU
			Angus	black	Angus
02.04.2007 137 730 -/94/94/87/93			12 42 100.0 277 1163 43.0		NEPTUNA
			05.04.2005 132 816 -/90/90/80/88		Angus

LEISTUNGEN / PERFORMANCES

GG/PN	42	AG/PS205	292n	EKA/APV	ZKZ/IV	KF/FV

EXTERIEUR

1.	Letzte/Dernière

KÄLBER / VEAUX

Anz./Nbre	GG/PN	KN/DV 1+2 (%)	AG205/PS205	TZ205/GJ205	KZP/CP

ZUCHTWERTE / VALEURS D'ELEVAGE

GA/DN	AGD/PSD 113(43)	NZW/GNE	F/C	AGM/PSM

KALB / VEAU

BELEGUNG / SAILLIE

Stier/Taureau: Methal SANTOS CH 120.0577.4609.5 Periode/Période: 01.02.2011-19.08.2011

Top-Schaf-Schere Xtra
- Pat. Schersystem
- Messerschonend
- Langlebig, sicher
- 2 Jahre Garantie

Handy-Clipper: leicht und handlich, für eine optimale und tiergerechte Pferdeschur

Die **Batterie-Schermaschine Cordless** für Vieh + Pferd, **ohne Strom!** Robust, praktisch

DELTA3: weltweit die Einzige mit **3 wählbaren Geschwindigkeitsstufen!**

PROGRESS – das Beste: leicht, leise, präzise und ergonomisch! Top Preis/Leistung

NEU SAPHIR: professionelle kabellose Kleintierschur. Optimal für Kopf und Eute

Verlangen Sie detaillierte Unterlagen über unser vollständiges Schermaschinen-Programm im Fachhandel.

Heiniger

Heiniger AG, CH-3360 Herzogenbuchsee
Telefon 062 956 92 00
Telefax 062 956 92 85
www.heiniger.com

SUISSE TIER

Nationale Fachmesse für Nutztierhaltung
18.–20. November 2011, Messe Luzern

www.suissetier.ch

Der Treffpunkt der Fleischproduzenten

- 170 Aussteller präsentieren ein umfassendes Angebot im Bereich der Nutztierhaltung
- 4 Foren für Branchenorganisationen und aktuelle Themen
- Messethematik Energie in der Landwirtschaft mit Event «AgroCleanTech»
- Messethematik Aquakultur
- Innovationswettbewerb «Neuheiten für die Zukunft»

5. Swiss International Sale an der Suisse Tier

Samstag, 19. November 2011, 14.00 Uhr
Halle 2a, Suisse Tier Forum

- Attraktiver Anlass für Milchviehzüchter mit Auktion von 40 Jungrindern
- **www.swiss-international-sale.com**

Öffnungszeiten
Täglich von 9.00 bis 17.00 Uhr

Eintritt
Erwachsene Fr. 13.–
Kinder und Jugendliche von 7 bis 16 Jahren Fr. 5.–

swissgenetics
IHR PARTNER IN DER ZUCHT
EIN STARKES STÜCK
SCHWEIZ
www.swissgenetics.ch