



Hybrid-Auktion (Online / vor Ort)
Informationen und Login: mutterkuh.ch
Mise hybride (en ligne / sur place)
Informations et connexion: vachemere.ch

Fleischrinder-Auktion der Rassenclubs

Absetzer, Rinder und junge Kühe

Mise de bovins à viande des clubs de race

génisses, sevrées et jeune vaches

Freitag / Vendredi 08.11.2024

19.00 Uhr Hybrid-Auktion / Mise en ligne hybride

**Angus - Aubrac - Braunvieh
Limousin - Simmental - Wagyu**

Katalog / Auskunft
www.mutterkuh.ch
www.vianco.ch



VIANCO SILVESTRI

Seit 1991 Ihr Partner im
Zucht-, Nutz- und Schlachtviehhandel

Grosse Auswahl an Leasingstieren

Top Genetik

Jung- und Altstiere

Grosse Auswahl an FLHB anerkannten
Zuchtstieren verschiedener Rassen

Flexibel und günstig

Abgerechnet wird nur die Einsatzdauer
Kauf jederzeit möglich
Individuelle Rückgabemöglichkeiten

Leasing-
Bedingungen



Nach Mass für Ihre Herde

Gerne beraten wir Sie persönlich, um den
geeigneten Stier für Ihren Betrieb zu finden.

Schlachtviehvermittlung

Offizieller Vermittler von Tieren der Markenprogramme von
Mutterkuh Schweiz, Silvestri, IP-Suisse und Bio Suisse.



Werte Mutterkuhhalter, Werte Züchterfamilien

Zu unserer traditionellen Herbst-Fleischrinder Auktion heissen wir sie herzlich willkommen. Sie ist als Hybrid-Auktion organisiert und kann auch via Live-Stream verfolgt sowie mitgeboten werden.

Es stehen von Absetzern, trächtigen Rindern bis Kühe mit Kalb von folgenden Rassen zum Verkauf im Angebot.

Limousin	23 Tiere
Simmental	17 Tiere
Angus	14 Tiere
Aubrac	4 Tiere
Braunvieh	5 Tiere
Wagyu	2 Tiere
Total	65 Tiere

Das Organisationkomitee freut sich, wieder eine Auktion mit einer schönen, vielfältigen Gruppe von gesunden, wirtschaftlichen Tieren zu präsentieren, welche auf ihren Betrieben zum guten, wirtschaftlichen Erfolg beitragen werden. Die Marktsituation für die Markenprogramme von Mutterkuh Schweiz ist unverändert hervorragend und Qualitätsfleisch sehr gefragt, was ein Ansporn sein sollte, die Bestände aufrecht zu erhalten. Wir sind bemüht, mit den aufgeführten Tieren für Sie die beste Ausgangslage zu schaffen. In der breiten Palette von Tieren aus den verschiedenen Rassen findet sich für die meisten Interessenten ein passendes Tier.

Zum zweiten Mal in Folge haben im Sommerhalbjahr massgeblich Schlachttiere gefehlt, diese Situation muss unbedingt korrigiert werden, deshalb ist es wichtig, Bestände zu erhalten oder aufzubauen.

Wir danken allen Käufer für die Treue über all die Jahre hinweg. Den Züchtern, beteiligten der Rassenclubs, Mutterkuh Schweiz, Vianco und dem Traiteur ganz herzlich für ihr Engagement. Ein ganz besonderer Dank an das Organisationskomitee, welches keine Mühe gescheut hat, diesen Anlass zu organisieren.

Wir wünschen Ihnen einen schönen, interessanten Abend, sowie viel Glück und Erfolg mit den gekauften Tieren.

Der OK-Präsident
Jakob Fritz

Chers détenteurs de vaches allaitantes, Chers éleveurs

Nous vous souhaitons une très cordiale bienvenue à notre traditionnelle mise d'automne de bovins à viandes.

La mise est organisée en événement Hybride et peut être suivie en Live-Stream avec la possibilité de miser à distance. L'offre est composée du veau sevré, génisse portante à la vache suitée.

Limousin	23 animaux
Simmental	17 animaux
Angus	14 animaux
Aubrac	4 animaux
Brune Original	5 animaux
Wagyu	2 animaux
Total	65 animaux

Le comité d'organisation a le plaisir, de vous présenter un grand groupe varié d'animaux sains et rentables, qui peuvent contribuer positivement au succès économique de votre exploitation. La situation actuelle du marché pour les programmes de vache mère suisse est toujours excellente et la viande de qualité très recherchée, ce qui doit motiver de maintenir les cheptels, voir les augmenter. Nous nous efforçons de composer le groupe d'animaux au mieux, pour faire face aux défis du marché. Le large éventail d'animaux de différentes races, peu satisfaire aux exigences d'un grand nombre d'acheteurs.

Cette année, la deuxième fois de suite, il manqué une quantité considérable de bétail de boucherie, ce qu'il faut impérativement changer et maintenir voire agrandir nos effectifs pour satisfaire la demande.

Nous remercions les acheteurs qui nous tiennent la fidélité depuis des années. Un grand merci aux éleveurs, les participants des clubs de races, Vache mère Suisse, Vianco et le traiteur pour leur engagement. Un merci très particulier au comité d'organisation, qui a contribué avec beaucoup d'efforts à la bonne réussite de cette manifestation.

Nous vous souhaitons une bonne et intéressante soirée, ainsi que beaucoup de chance et de succès avec les animaux acquis.

Le président du CO
Jakob Fritz



WIR BIETEN IHNEN

NOUS VOUS OFFRONS

Marken Natura-Veal, Natura-Beef,
SwissPrimGourmet

Fleischrinderherdebuch

Stierenmärkte

Informationen und
Erfahrungsaustausch

Zeitschrift die Mutterkuh

beef Events

Interessenvertretung

Labels Natura-Veal, Natura-Beef,
SwissPrimGourmet

Herdbook des bovins à viande

Marchés des taureaux

Informations et échange
d'expériences

Revue la vache mère

beef Events

Défense professionnelle

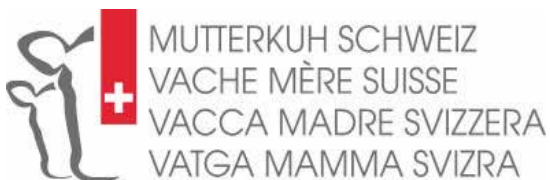

Mutterkuh Schweiz
Gass 10
Postfach
CH-5242 Lupfig

Telefon +41 (0)56 462 33 55
Telefax +41 (0)56 462 33 56
info@mutterkuh.ch
www.mutterkuh.ch

Freitag / Vendredi – 08.11.2024

- 12.00h – 14.00h** **Auffuhr und Wägung der Tiere / Arrivée des animaux et pesage**
- Die Tiere werden in Boxen und nach Rassen eingestallt
Les animaux sont mis à l'étable en box par groupe et sont divisés par race
- bis 16.30h Festlegung Mindestverkaufspreise mit Urs Jaquemet (079/ 621 95 05)
Prix minimums à annoncer chez Urs Jaquemet (079/ 621 95 05)
- ab 16.00h Halle und Restaurant geöffnet / Halle et restaurant ouvert
- 18.00h **Apéro**
- 19.00h** **Start Hybrid-Auktion / Début de la mise hybride**
- 16.00 – 22.00h** **Warme Küche / Cuisine chaude**

Weitere Informationen zur Fleischrinder-Auktion der Rassenclubs werden auf www.mutterkuh.ch publiziert.

Vous trouverez de plus informations sur la mise de bovins à viande sur www.vachemere.ch.

Nächste Fleischrinder-Auktion der Rassenclubs: 4. April 2025
Prochaine mise de bovins à viande de clubs de race: 4 avril 2025





Jederzeit und überall Zugriff auf Ihre Betriebs- und Tierdaten

- **Zertifikate für Natura-Veal, Natura-Beef und VK/MA Natura bestellen**
- **Tierlisten, Leistungsblätter und Schlachtauswertungen drucken**
- **Belegungen einfach per Mausklick melden**
- **Adoptivmutter bei Zusatz- oder Ersatzkälbern melden**
- **Anerkennungen prüfen und Inzuchtgrad berechnen**

BeefNet steht allen Mitgliedern von Mutterkuh Schweiz gratis zur Verfügung. Haben Sie bereits ein BeefNet-Login? Nutzen Sie die Dienstleistung!



Mutterkuh Schweiz Telefon +41 56 462 33 55
Gass 10 info@mutterkuh.ch
Postfach www.mutterkuh.ch
CH-5242 Lupfig www.mutterkuh-schweiz.ch

**an alle Firmen, Züchterinnen und Züchter,
die unsere Auktion und Arbeit finanziell unterstützen!!!**

GEWERBE und INSERENTEN	COMMERCIAUX et ANNONCEURS	
Agrisano Laurstrasse 10 5201 Brugg	Amstutz Produkte AG Luzernstrasse 11 6274 Eschenbach	B+M Haus- und Agrotech AG Burgmattweg 2 5026 Densbüren
Elvadata AG Schützenstrasse 10 3052 Zollikofen	Fenaco Genossenschaft Landor Auhafen 4127 Birsfelden	GISGA AG Glück im Stall Bösch 106 6343 Rotkreuz
Holzbildhauerei Simon Schild Brunnenstrasse 1 3856 Brienzwiler	Kroni-Mineralstoffe Locher+Co. AG Bafflesstrasse 5 9450 Altstätten	Meliofeed AG Mühleweg 2-4 3360 Herzogenbuchsee
Mutterkuh Schweiz Gass 10 5242 Lupfig	Rovagro SA Unterdorf 28 6246 Altishofen	Schweizer Fleischfachverband Ringstrasse 12 8600 Dübendorf
Swissgenetics Meielenfeldweg 12 3052 Zollikofen	System Wolf Feffetstrasse 18 9464 Rüthi	UFA AG Obstfeldstrasse 1 6210 Sursee
Vianco AG/Silvestri AG Gass 10 5242 Lupfig	Wytor AG Diezikonerstrasse 10 8637 Laupen	

ZÜCHTER	ÉLEVEURS	
Annenfarm Egg 2 5643 Alikon	Familie Bachmann Belzstadel 39 8585 Langrickenbach	Berger Werner und Sandra Mittelgäustrasse 1 4617 Gunzgen
Brunner Ueli + Susan Äntschbergweg 1 8303 Bassersdorf	Bütler-Amhof Bea und Stefan Obermoos 1 6289 Hämikon	Burren Andreas Lochstauden 99 4922 Thunstetten
Burri Franz & Anita Griffental 61 6252 Dagmersellen	Fritz Jean-Jacques La Chaux-d'Abel 37a 2345 Le Cerneux-Veusil	Galliker's Swiss Limousine Wili 6222 Gunzwil LU
Haas Céline Oberhof 6143 Ohmstal	Mathys Hansueli + Barbara Simon + Tobias 3377 Walliswil bei Wangen	Ruckstuhl Franz Muesbach 6265 Roggliswil
Schild Hans Aegeren 25 3856 Brienzwiler	Strickhof Wülflingen Falvio Ferrari 8408 Winterthur	Tobler Félix Le Marot 1534 Chapelle (Broye)

**À toutes les entreprises, éleveuses et éleveurs
qui soutiennent financièrement notre vente aux enchères et notre travail!!!**

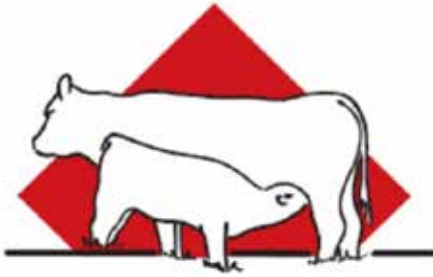

Association Suisse des Jeunes Eleveurs de Vaches Allaitantes

Présidente: Chantal Tobler, Rte de Chapelle 141, 1534 Chapelle
+41 76 318 49 20, asjeva@bluewin.ch

 Jeunes éleveurs suisses de vaches allaitantes

Ihr Partner für:



Business Software

IT Services

Digital Printing / Layout



Schützenstrasse 10, 3052 Zollikofen
Telefon +41 31 910 37 00
info@elvadata.ch, www.elvadata.ch

- Den Link für die Auktion finden Sie auf der Homepage von Mutterkuh Schweiz www.mutterkuh.ch oder www.vianco.ch.
- Sie können von zu Hause mit dem PC, dem Tablet oder dem Mobiltelefon an der Auktion mit Bild und Ton teilnehmen und mitbieten.
- Wichtig sind eine stabile Internetverbindung und eine genügende Bildschirmgröße. Der PC und das Tablet sind in dieser Hinsicht vorzuziehen.
- Für die Teilnahme an der Auktion müssen Sie sich registrieren. Wenn Sie bereits einen Account haben, können Sie die bestehenden Zugangsdaten verwenden.
- Falls Sie keine Möglichkeit für eine Online-Teilnahme haben, können Sie von der VIANCO einen Tier nach Ihrer Wahl kaufen lassen. Kontaktieren Sie dafür direkt Ihre Ansprechperson oder die Geschäftsstelle Lupfig 056 / 462 33 33.
- Das Verfolgen der Online-Auktion ohne mitzubieten ist problemlos möglich.

Wir empfehlen Ihnen, die Registratur im Voraus zu tätigen damit Sie rechtzeitig zur Auktion bereit sind.

- Le lien pour participer se trouvera sur le site internet de Vache mère Suisse www.vachemere.ch ou www.vianco.ch.
- Vous pouvez participer aux enchères avec votre PC, votre tablette ou votre téléphone portable depuis votre domicile.
- L'important est d'avoir une connexion internet stable et une taille d'écran suffisante, préférez un PC ou une tablette à cet égard.
- Pour participer à la vente aux enchères, vous devez vous inscrire. Si vous avez déjà un compte, vous pouvez utiliser les données d'accès existantes.
- Si vous n'avez pas la possibilité de participer en ligne, VIANCO peut vous acheter l'animal de votre choix. Pour ce faire, contactez directement le collaborateur du service externe de votre région ou la gérance à Lupfig 056 / 462 33 33.
- Suivre la vente aux enchères sans miser est possible sans problème.

Nous vous recommandons d'effectuer l'enregistrement à l'avance afin que vous soyez prêt à temps pour la vente aux enchères en ligne.

AUKTIONSBEDINGUNGEN

Allgemeines

- Alle im Katalog aufgeführten, verkäuflichen Tiere sind über die Auktion (Online oder vor Ort) zu vermarkten.
- Mit der Auffuhr und mit dem Bieten auf ein Tier anerkennen der Verkäufer und der Käufer folgende Bestimmungen:

Auktionsbedingungen

- Vor der Auktion ist der Direktverkauf durch den Verkäufer oder die Marktleitung untersagt.
- Der Tierkatalog mit allen nötigen Informationen wird vorgängig verschickt und steht auf der Homepage von Mutterkuh Schweiz zur Verfügung.
- Der Verkauf erfolgt durch das Aufheben des Kataloges oder durch das Online-Bieten auf der Auktionsplattform.
- Der Verkäufer darf nicht mitbieten.
- Der freie Verkauf von Tieren nach der Auktion ist voll gebührenpflichtig.
- Das Risiko bis zur Auktion trägt der Verkäufer, mit dem erfolgten Zuschlag geht es auf den Käufer über.
- Die Abrechnung erfolgt über die VIANCO.
- Bei Online-Ersteigerungen erhalten der Verkäufer und der Käufer den Kaufvertrag, die Abrechnung respektive Rechnung zugestellt. Gegenlieferungen werden von der VIANCO zur Verrechnung genommen.
- Bei Ersteigerungen vor Ort kann der Käufer sofort nach der Auktion in bar oder gegen Rechnung bezahlen. Gegenlieferungen werden von der VIANCO zur Verrechnung genommen.

Kosten

Für den Verkäufer

- Anmeldegebühr Fr. 20.-
- Auktionskosten: 4 % des Versteigerungserlöses
- Kostenanteil für nicht aufgeführte Tiere von Fr. 200.-

Für den Käufer

- Auktionskosten: 2 % des Kaufpreises
- Transportkosten ab Arena, Brunegg

Währschaft

- Die Währschaftsfrist beginnt am Tag nach der Übergabe; sie geht direkt vom Verkäufer an den Käufer über.
- Es wird zugesichert: gesund und recht 9 Tage

CONDITIONS DE MISE

Généralités

- Tous les animaux présentés et vendables doivent être commercialisés par l'intermédiaire de la mise (sur place ou en ligne).
- En présentant un animal au marché et en faisant une enchère, le vendeur et l'acheteur acceptent les conditions suivantes :

Règlement de mise

- Avant la mise, la vente directe par le propriétaire ou la direction du marché est interdite.
- Le catalogue contenant toutes les informations utiles est envoyé à l'avance et disponible le site internet de Vache mère Suisse (www.vachemere.ch).
- On mise en levant le catalogue ou par enchère en ligne sur la plate-forme de mise.
- Le vendeur n'a pas le droit de participer aux enchères.
- Le marché libre après la mise est passible de l'intégralité des taxes.
- Jusqu'à la mise, les risques incombent au vendeur ; dès que l'animal est déclaré vendu, ils se transmettent à l'acheteur.
- La facturation s'effectue par VIANCO.
- En cas d'enchères en ligne, le vendeur et l'acheteur reçoivent le contrat d'achat, le décompte et respectivement la facture. VIANCO accepte du bétail de boucherie en guise de paiement.
- En cas d'enchères sur place, l'acheteur peut immédiatement après la mise, payer en espèces, par chèque ou par versement. VIANCO accepte du bétail de boucherie en guise de paiement.

Frais

Pour le vendeur

- Taxe d'inscription : frs 20.-
- Frais de mise : 4 % du prix de vente
- Frais pour chaque animal inscrit qui ne serait pas présenté : frs 200.-

Pour l'acheteur

- Frais de mise : 2 % du prix d'achat
- Frais de transport à partir de l'Arena, Brunegg

Garantie

- Le délai de garantie débute le lendemain du transfert ; la garantie est donnée directement du vendeur à l'acheteur.
- Il est garanti : sain et franc pendant 9 jours



PhysiO® von melior

Das exklusive Mineralfutter für Wiederkäuer



- PhysiO® GOLD – die Premium-Mineralfutter-Linie
- PhysiO® SILVER – das preiswerte Qualitäts-Mineralfutter
- PhysiO® FLORA – die Mineralfutter-Linie für Biobetriebe



2126 Kälber NATURE combifloc®

Sojafreies Ergänzungsfutter



- Wird dank bester Schmackhaftigkeit früh gefressen
- Unterstützt die Entwicklung des Pansens

Fritz Jacob 079 739 75 35	OK Präsident, Simmental Suisse
Burri Franz 079 752 88 55	Stallchef, Halleneinteilung Auktionsreihenfolge, Swiss Limousine
Accola Andrea	Protokolle, Presse Swiss Limousine
Monika Wittwer	Kassierin, Sponsoring, Inserate, Simmental Suisse
Steiner Franz Bösiger Andreas Lobsiger Hansruedi Ruckstuhl Franz Nussbaum Daniel Bader Fabian Marti Niklaus	Club Suisse Aubrac Grauvieh Swiss Limousine Swiss Limousine Suisse Salers Charolais Hélvétique Schweizer Braunvieh
Vianco	Transporte, Abrechnungen
Jaquemet Urs	Auktionator
Mutterkuh Schweiz	Tierdaten, EDV, Katalog
Thomas & Eliane Beyeler	Einrichtungen Arena

**Die Organisation erfolgt in Zusammenarbeit der Rassenclubs mit
Mutterkuh Schweiz und VIANCO!**

**L'organisation est réalisée en collaboration entre les clubs de races avec
Vache mère Suisse et VIANCO !**

Rassen / Races

AN Angus	GA Galloway	PI Piemontese
AU Aubrac	AL Grauvieh / Grise	PZ Pinzgauer
BD Blonde d'Aquitaine	HH Hereford	RG Rätisches Grauvieh / Grise rhétique
BV Braunvieh / Brune	HI Highland Cattle	SL Salers
CH Charolais	HW Hinterwälder	SM Simmental
DR Dexter	LM Limousin	WA Wagyu
HR Eringer / Hérens	LG Luing	

Eigenleistung / Performance propre







Geburtsgewicht	GG / PN [kg]	Poids à la naissance
Kalbenote 1 = ohne Hilfe 2 = mit leichter Hilfe 3 = mit schwerer Hilfe 4 = Kaiserschnitt	KN DV Ziffer code	Déroulement du vêlage 1 = sans aide 2 = avec aide, facile 3 = avec aide, difficile 4 = césarienne
Standardisiertes Absetzgewicht Standardisierung erfolgt nach Geschlecht, Geburtsmonat, Alter der Mutter und Haltung nach 205 Tagen.	AG205 PS205 [kg]	Poids au sevrage standardisé Le PS est calculé pour 205 jours et corrigé selon le sexe, le mois de naissance, l'âge de la mère et la garde.
Standardisierter Tageszuwachs Berechnet aus standardisiertem Absetzgewicht.	TZ205 GJ205 [g]	Gain journalier standardisé Calculé sur la base du poids au sevrage standardisé.
Erstkalbealter	EKA / APV Mt. / Mois	Age lors du premier vêlage
Zwischenkalbezeit	ZKZ / IV Tage / Jours	Intervêlage

Zuchtwerte / Valeurs d'élevage

Geburtsablauf	GA / FN	Facilité de naissance
Absetzgewicht direkt (Wachstum)	AGD / PSD	Poids au sevrage direct (croissance)
Absetzgewicht maternal (Mütterlichkeit)	AGM / PSM	Poids au sevrage maternal (caractéristique maternelles)
Schlachtgewicht	SG / PM	Poids mort
Fleischigkeit	F / C	Charnure
Fett	FET / GRA	Courverture graisseuse
Bestimmtheitsmass der Zuchtwertschätzung	B / S %	Coefficient de détermination de la valeur d'élevage estimée

Exterieur / Extérieur

WH / HG	cm	Widerristhöhe	Hauteur au garrot	Klassen	Classes
LG / PV	kg	Lebendgewicht	Poids vif	EX = vorzüglich	excellent
Ra / Qr	Punkte	Rassenmerkmale	Qualité race	VG = sehr gut	très bon
Fo / Fo	Punkte	Format	Format	G+ = gut +	bon +
Be / Mu	Punkte	Bemuskelung	Musculature	G = gut	bon
Fu / Me	Punkte	Fundament	Membres	F = genügend	suffisant
Sy / Sy	Punkte	Synthese	Synthèse	P = ungenügend	insuffisant

<p>Zuchtwerte nach BLUP/Tiermodell Die Zuchtwerte sind für jedes Merkmal aufgeführt, wobei für jedes Merkmal der Rassendurchschnitt 100 beträgt.</p>		<p>Valeurs d'élevage selon le BLUP modèle animal Les valeurs d'élevage sont indiquées en valeurs, la moyenne de la race étant de 100.0 points pour chaque critère.</p>
<p>Geburtsablauf (GA) Aussage über das genetische Potential der Kälber für Leichtgeburten. Tiere mit hohen Werten vererben günstigere Geburtsabläufe.</p>		<p>Facilité de naissance (FN) Renseigne sur le potentiel génétique des veaux pour des vêlages faciles. Les animaux avec des valeurs élevées transmettent des déroulements de vêlage plus favorables.</p>
<p>Absetzgewicht direkt (AGD) Aussage über das genetische Potential der Kälber für das Wachstum bis zum Absetzen. Tiere mit hohen Werten vererben höhere direkte Absetzgewichte.</p>		<p>Poids au sevrage direct (PSD) Renseigne sur le potentiel génétique des veaux pour la croissance jusqu'au sevrage. Les animaux avec une valeur élevée transmettent des poids au sevrage direct plus élevés.</p>
<p>Absetzgewicht maternal (AGM) Aussage über das genetische Potential für die Milchleistung und die Muttereigenschaften („Mütterlichkeit“). Tiere mit hohen Werten vererben eine bessere Mütterlichkeit.</p>		<p>Poids au sevrage maternal (PSM) Renseigne sur le potentiel génétique pour la performance laitière et les caractéristiques maternelles („instinct maternel“). Les animaux avec une valeur élevée transmettent un meilleur instinct maternel.</p>
<p>Schlachtgewicht (SG) Aussage über das genetische Potential für das Schlachtgewicht (CH-TAX). Tiere mit hohen Werten vererben ein höheres Schlachtgewicht.</p>		<p>Poids Mort (PM) Renseigne sur le potentiel génétique du poids mort (CH-TAX). Les animaux avec une valeur élevée transmettent un meilleur poids.</p>
<p>Fleischigkeit (F) Aussage über das genetische Potential für die Fleischigkeit (CH-TAX). Tiere mit hohen Werten vererben eine bessere Fleischigkeit.</p>		<p>Charnure (C) Renseigne sur le potentiel génétique de la charnure (CH-TAX). Les animaux avec une valeur élevée transmettent une meilleure charnure.</p>
<p>Fett (FET) Aussage über das genetische Potential für die Fettabdeckung (CH-TAX). Tiere mit hohen Werten vererben eine bessere Fettabdeckung.</p>		<p>Couverture Graisseuse (GRA) Renseigne sur le potentiel génétique de la couverture graisseuse (CH-TAX). Les animaux avec une valeur élevée transmettent une meilleure charnure.</p>

<p>Grundsätze der linearen Beschreibung und Klassierung von Kühen und Stieren</p>	<p>Principe de la description linéaire et de la classification des vaches et taureaux</p>
<p>Lineare Beschreibung Die verschiedenen Einzelmerkmale werden nicht nach Qualitätskriterien benotet sondern es wird eine Aussage über die Merkmalsausprägung gemacht. Die Ziffern 1 und 9 sind jeweils die biologischen Extreme, die Ziffer 5 entspricht dem Mittelwert. Je nach dem Zuchtziel ist je nach Merkmal einmal die 9, dann die 5 oder z.B. gar die 7 erwünscht.</p>	<p>Description linéaire Les différents caractères particuliers ne sont pas notés sur des critères de qualité mais sur une observation objective des traits de caractères. Les chiffres 1 et 9 représentent les extrêmes biologiques, le chiffre 5 quant à lui représente la valeur moyenne. Selon le but d'élevage recherché, la note optimale peut être aussi bien le 9, le 5 ou par exemple même 7.</p>
<p>Klassierung Mit der Klassierung wird dem Zuchttier bezüglich seinen Exterieurqualitäten und der Zuchtzielformulierung ein „Wert“ beigemessen (Beurteilung).</p>	<p>Classification Grâce à la classification, l'éleveur pourra évaluer une «valeur» concernant la qualité extérieure (appréciation).</p>

Klasseneinteilung		Formation des classes	
Klasse Classe	Punkte Points	Relation zur bisherigen Exterieurbeurteilung (Noten)	Relation avec l'ancienne appréciation de l'extérieur (notes)
schwach / faible	P	bis / jusqu'à 64	0 und/et 1
genügend / suffisant	F	65 – 74	2
gut / bon	G	75 – 79	3
gut plus / bon plus	G+	80 – 84	3 – 4
sehr gut / très bon	VG	85 – 89	4 – 5
vorzüglich / excellent	EX	90 – 99	5

Gewichtung für die Synthese in % / Pondération pour la synthèse en %

Sektion / Section	AN, BV, HH, SM	AL, AU, BD, CH, DR, HR, LG, PI, RG, SH	LM, SL	GA	HI
Rassenmerkmale Qualité race	-	-	-	20	20
Format	40	40	35	30	30
Bemuskelung Musculature	40	30	35	35	20
Fundament Membres	20	30	30	15	30



Glänzen dank ergänzen

mit UFA-Futter

Sojafreie UFA-Futter

- **UFA 117-4**
für frohwüchsige Kälber
- **UFA 231-4**
proteinbetontes Ausmastfutter
- **UFA 234**
energiereiches Ausmastfutter
- **UFA 266 EXTRA**
für die Galtphase



UFA-Beratungsdienst
Sursee
058 434 12 00

In Ihrer
LANDI
ufa.ch

<p>Herkunftsland: Schottland Einfarbig schwarz oder rot; mittelrahmig; Körperbau bildet Rechteckform; gute Bemuskelung mit tief angesetztem Stotzen; natürlich hornlos; frühreif; leichte Geburten; ausgezeichnete Muttereigenschaften.</p>		<p>Pays d'origine : Ecosse Entièrement noire ou rouge; format moyen; corps rectangulaire; bonne charnure avec des cuisses profondes; naturellement sans cornes; précoce; vêlages faciles et excellent instinct maternel.</p>
--	---	---

Bestände / Effectifs 31.12.2023	
Zuchtherden Troupeaux	Herdebuchkühe Vaches au Herd-Book
171	3'934

FLEK-Resultate 2023 / Résultats FLEK en 2023						
Kühe / Vaches				Kälber / Veaux		
Anzahl Kälber	Leichtgeburten Vêlages Faciles [%]	Kälberformel Formule- veau	Zwischenkalbezeit Intervêlage [d/J]	Geburtsgewicht Poids naissance [kg]	Tageszuwachs Gain journalier 205d [g]	Absetzgewicht Poids sevrage 205d [kg]
12'262	98.6	1.25	367	36	1'279	298



swissangus.ch

SCHWARZ**E**DELZART

SWISSANGUS

<p>Herkunftsland: Frankreich hellbraun mit Aufhellungen, dunkle Pigmentierung; mittelrahmig; mittelfrühreif; gute Abkalbeeigenschaften; gute Milchleistung</p>		<p>Pays d'origine: France Pelage brun clair avec certaines parties plus claires; format moyen; précocité moyenne; performance laitière élevée et vêlages faciles</p>
--	---	--

Bestände / Effectifs 31.12.2023	
Zuchtherden Troupeaux	Herdebuchkühe Vaches au Herd-Book
37	572

FLEK-Resultate 2023 / Résultats FLEK en 2023						
	Kühe / Vaches			Kälber / Veaux		
Anzahl Kälber	Leichtgeburten Vêlages Faciles	Kälberformel Formule-veau	Zwischenkalbezeit Intervêlage	Geburtsgewicht Poids naissance	Tageszuwachs Gain journalier 205d	Absetzgewicht Poids sevrage 205d
	[%]		[d/J]	[kg]	[g]	[kg]
1'191	99.0	1.68	370	38	1'279	288



www.suisse-aubrac.ch



Avec confiance et engagement pour l'avenir

- Utilisation optimale des fourrages grossiers
- Vêlages faciles
- Gain journalier élevé
- Durable et robuste
- Économiquement intéressante
- Bonne aptitude laitière
- Format idéal pour la montagne
- Rentabilité garantie

BLONDE D'AQUITAINE

BLONDE D'AQUITAINE

Herkunftsland: Frankreich
Kurzes, hellgelbes bis wienfarbiges Haarkleid mit Schattierungen; grossrahmig; ausgeprägte Bemuskulung; feingliederiger Knochenbau; spätreif; hohe Tageszunahmen und Fleischausbeute



Pays d'origine: France
Poil court couleur jaune clair à froment avec des irrégularités dans les tons; grand format; musculature très développée; ossature fine; tardive; croissance journalière et rendement carné élevés

Bestände / Effectifs 31.12.2023

Zuchtherden Troupeaux	Herdebuchkühe Vaches au Herd-Book
7	110

FLEK-Resultate 2023 / Résultats FLEK en 2023

Anzahl Kälber	Kühe / Vaches			Kälber / Veaux		
	Leichtgeburten Vélages Faciles	Kälberformel Formule-veau	Zwischenkalbezeit Intervélage	Geburtsgewicht Poids naissance		
	[%]		[d/J]	[kg]		
88	96.6	2.32	411	43		

Blonde d'Aquitaine Suisse



Longeur de corps
Amplitude du bassin
Harmonie
Élégance
Finesse

Plus d'info :
www.blonde-d-aquitaine.ch

Président :
Léchenne Alain, Tél. 079 440 55 78

<p>Herkunftsland: Schweiz braunes Haarkleid mit leichten Aufhellungen; mittelrahmig; Originaltiere mit guter Bemuskulung; gute Abkalbeeigenschaften; mittelreif; ausgezeichnete Milchleistung; hohe Absetzgewichte</p>		<p>Pays d'origine: Suisse robe brune avec des zones légèrement plus claires; format moyen ; animaux d'origine avec bonne musculature ; bonnes facultés de vêlage ; précocité moyenne ; excellente performance laitière ; poids au sevrage élevé</p>
--	---	---

Bestände / Effectifs 31.12.2023	
Zuchtherden Troupeaux	Herdebuchkühe Vaches au Herd-Book
18	413

FLEK-Resultate 2023 / Résultats FLEK en 2023						
	Kühe / Vaches			Kälber / Veaux		
Anzahl Kälber	Leichtgeburten Vêlages Faciles	Kälberformel Formule-veau	Zwischenkalbezeit Intervêlage	Geburtsgewicht Poids naissance	Tageszuwachs Gain journalier 205d	Absetzgewicht Poids sevrage 205d
	[%]		[d/J]	[kg]	[g]	[kg]
671	96.7	1.72	380	42	1'377	327







Original Braunvieh Fleischrinder

- haben einen guten Charakter
- sind ideal für eine extensive Haltung
- garantieren eine hervorragende Fleischqualität
- erzielen eine hohe Milchleistung / hohe Tageszunahme

Weil das Original immer besser ist!



Präsident

Marti Niklaus, Eichhalde 2, 4448 Läuelfingen
079 606 75 66, eichhalde@bluemail.ch

www.braunvieh-mutterkuh.ch

CHAROLAIS

CHAROLAISE

Herkunftsland: Frankreich
Einheitlich weiss bis crème-
farbig; grossrahmig; ausge-
prägte Bemuskulung über
Schulter, Rücken und Stot-
zen; spätreif; hohe Tageszu-
nahmen und Fleischausbeute



Pays d'origine: France
De couleur unie, blanche à crème; grand
format; musculature très développée sur
l'épaule, le dos et les cuisses; tardive;
croissance journalière et rendement
carné élevés

Bestände / Effectifs 31.12.2023

Zuchtherden Troupeaux	Herdebuchkühe Vaches au Herd-Book
23	517

FLEK-Resultate 2023 / Résultats FLEK en 2023

Anzahl Kälber	Kühe / Vaches			Kälber / Veaux		
	Leichtgebur- ten Vêlages Faciles	Kälberform- el Formule- veau	Zwischenk- albezeit Intervêlage	Geburtsge- wicht Poids naissance	Tageszuwachs Gain journalier 205d	Absetzgewicht Poids sevrage 205d
	[%]		[d/J]	[kg]	[g]	[kg]
1'130	97.5	1.66	384	42	1'255	300

Charolais

Die neue Generation – La nouvelle génération

- Leichte Abkalbung – *des vêlages faciles*
- Ausgezeichnete Tageszunahmen –
excellent gain journalier
- Ideal für die Kreuzung – *idéal pour le
croisement*
- Sehr gute Rauhfuttermittelverwerter – *mettent
très bien en valeur le fourrage grossier*
- 90% mit einer Taxation von C oder H –
90% avec une taxation de C ou H
- Ruhiger Charakter – *des animaux calmes*

www.charolais.ch

Präsident – *Président*
Ruedi Schmied
+41 76 329 46 56



GRAUVIEH

RACE GRISE

Herkunftsland: Schweiz sowie Nord- und Südtirol
Haarkleid von silber- bis eisengrau mit Aufhellungen an Kopf und Beinen;
kleinrahmig; robustes und anpassungsfähiges
Zweinutzungsrind; leichte Geburten; gute Milchleistung



Pays d'origine: Suisse ainsi que nord et sud du Tyrol
Robe variant du gris argenté au gris fer avec des nuances plus claires sur la tête et sur les jambes ; petit format ; race à deux fins (lait et viande) ; vêlages faciles et bonnes performances laitières

Bestände / Effectifs 31.12.2023

Zuchtherden Troupeaux	Herdebuchkühe Vaches au Herd-Book
28	360

FLEK-Resultate 2023 / Résultats FLEK en 2023

Anzahl Kälber	Kühe / Vaches			Kälber / Veaux		
	Leichtgeburten Vêlages Faciles [%]	Kälberformel Formule- veau	Zwischenkalbezeit Intervêlage [d/J]	Geburtsge- wicht Poids naissance [kg]	Tageszuwachs Gain journalier 205d [g]	Absetzgewicht Poids sevrage 205d [kg]
907	96.8	1.72	372	37	1'243	291

Grauvieh Schweiz

robust und genügsam | hügel- und berggänglich | angenehmer Charakter
feine und zarte Fleischstruktur | geeignet für Natura-veal und Natura-Beef



www.grauvieh-schweiz.ch

Herkunftsland: Frankreich
 Ganzfarbig rot bis rotbraun
 mit Aufhellungen an Kopf und
 Beinen; mittelrahmig; ausge-
 prägte Bemuskellung; feing-
 gliedriger Knochenbau; mit-
 telreif; guter Geburtsablauf;
 gute Tageszunahmen und
 Fleischausbeute

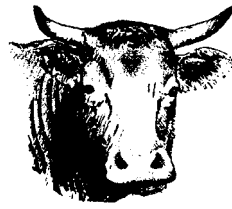

Pays d'origine: France
 De couleur unie rouge à rouge-brun
 avec des nuances plus claires sur la tête
 et les jambes; format moyen;
 musculature très développée; ossature
 fine; précocité moyenne; bon
 déroulement des vêlages; croissance
 journalière et rendement boucher élevés

Bestände / Effectifs 31.12.2023

Zuchtherden Troupeaux	Herdebuchkühe Vaches au Herd-Book
141	2'753

FLEK-Resultate 2023 / Résultats FLEK en 2023

Anzahl Kälber	Kühe / Vaches			Kälber / Veaux		
	Leichtgebur- ten Vêlages Faciles	Kälberform- el Formule- veau	Zwischenk- albezeit Intervêlage	Geburtsge- wicht Poids naissance	Tageszuwachs Gain journalier 205d	Absetzgewicht Poids sevrage 205d
	[%]		[d/J]	[kg]	[g]	[kg]
15'974	98.2	1.64	378	40	1'276	302

swiss-limousin.ch
 wirtschaftlich für alle

swiss
Limousine

Herkunftsland: Frankreich
 Gelocktes, einfarbiges, hell- bis dunkel-mahagonirot selten schwarzes Haarkleid; Hörner in Lyraform; mittel- bis grossrahmig; gute Besmuskulung; gute Milchleistung; leichte Abkalbungen



Pays d'origine: France
 Robe acajou clair à foncé rarement aussi noir; cornes en forme de lyre; format moyen à grand; bonne musculature; performance laitière élevée et vêlages faciles

Bestände / Effectifs 31.12.2023

Zuchtherden Troupeaux	Herdebuchkühe Vaches au Herd-Book
17	342

FLEK-Resultate 2023 / Résultats FLEK en 2023

Anzahl Kälber	Kühe / Vaches			Kälber / Veaux		
	Leichtgeburten Vêlages Faciles [%]	Kälberformel Formule- veau	Zwischenkalbezeit Intervêlage [d/J]	Geburtsgewicht Poids naissance [kg]	Tageszuwachs Gain journalier 205d [g]	Absetzgewicht Poids sevrage 205d [kg]
587	99.7	1.58	378	38	1'257	296



Salers

...halten, was sie versprechen!
 ...tiennent ce qu'elles promettent!



10 vorteilhafte Eigenschaften / caractéristiques prédominantes

www.salers.ch

Kontakte / Contacts:

Deutschweiz	Christoph Villiger	076 221 67 20
Suisse romande	Oscar Stoll	078 819 80 27



<p>Herkunftsland: Schweiz gefleckt, rot bis gelb auf weissem Grund; mittelrahmig; hohe Tageszunahmen; sehr gute Milchleistung; mittelfrühreif; hohe Tageszunahmen; leichte Geburten</p>		<p>Pays d'origine: Suisse robe rouge sur un fond blanc ; format moyen, précocité moyenne ; en partie sans cornes ; vêlages faciles ; excellente performance laitière</p>
--	---	--

Bestände / Effectifs 31.12.2023	
Zuchtherden Troupeaux	Herdebuchkühe Vaches au Herd-Book
60	1'186

FLEK-Resultate 2023 / Résultats FLEK en 2023						
	Kühe / Vaches			Kälber / Veaux		
Anzahl Kälber	Leichtgeburten Vêlages Faciles	Kälberformel Formule- veau	Zwischenkalbezeit Intervêlage	Geburtsge- wicht Poids naissance	Tageszuwachs Gain journalier 205d	Absetzgewicht Poids sevrage 205d
	[%]		[d/J]	[kg]	[g]	[kg]
4'490	97.2	1.54	375	40	1'400	328



www.simmental-suisse.ch
 Rassenklub Simmental Suisse
 Präsident Florian Wenger, 2829 Vermes
 Telefon ++ 41 (0)32 435 52 76
info@simmental-suisse.ch

Herkunftsland: Japan Haarkleid einfarbig rot oder schwarz; robust; Fleisch: gute Marmorierung		Pays d'origine: Japon Robe unie noire ou blanche ; robuste, bonne marbrure de la viande.
--	--	---

Bestände / Effectifs 31.12.2023

Zuchtherden Troupeaux	Herdebuchkühe Vaches au Herd-Book
41	305

FLEK-Resultate 2023 / Résultats FLEK en 2023

Anzahl Kälber	Kühe / Vaches			Kälber / Veaux		
	Leichtgeburten Vélages Faciles [%]	Kälberformel Formule-veau	Zwischenkalbezeit Intervêlage [d/J]	Geburtsgewicht Poids naissance [kg]	Tageszuwachs Gain journalier 205d [g]	Absetzgewicht Poids sevrage 205d [kg]
277	98.1	1.83	421	30	-	-

Tier Ohrmarke Vater Ohrmarke
 Rasse -- Wählen -- Kategorie -- Wählen --

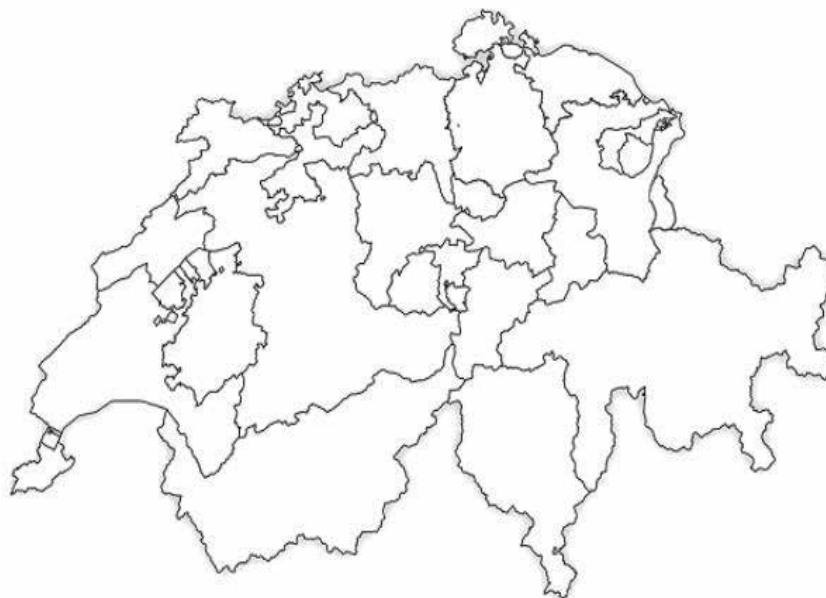

Auswahl Kantone

- Aargau
- Appenzell AI
- Appenzell AR
- Bern
- Basel-Land
- Basel-Stadt
- Freiburg
- Genf
- Glarus
- Graubünden
- Jura
- Luzern
- Neuenburg
- Nidwalden
- Obwalden
- St.Gallen
- Schaffhausen
- Solothurn
- Schwyz
- Thurgau
- Tessin
- Uri
- Waadt
- Wallis
- Zug
- Zürich

CH 120.1282.6246.2 MUSTERSTIER		Geburtsdatum	01.01.2017	Rasse	Limousin
FLHB-Status	FLHB anerkannt	Vater	BLACK HOWLET LM	Mutter	SILBE LM
Kategorie	Zuchstier				
Kommentar	Beispiel eines Angebotes // Exemple d'une offre				

Marktplatz für Fleischrinder auf beefnet.ch

Tiere anbieten

- Tiere einfach im BeefNet auf „Marktplatz“ zum Verkauf anbieten
- Tierdaten werden automatisch übertragen, Kommentar und Preis eintragen
- Angebote bleiben 3 Monate aufgeschaltet

Tiere suchen

- Tierabfrage über www.beefnet.ch - auch ohne Login möglich
- Angebote können nach Rasse, Region und Kategorie ausgewählt werden
- Angebote sind allen zugänglich - schauen Sie nach

Der Marktplatz steht allen Mitgliedern von Mutterkuh Schweiz und Interessierten gratis zur Verfügung.

Züchterverzeichnis

Liste des éleveurs

Kat. Cat.	Ohrmarkennummer Numéro d'oreille	Rasse Race	Bio	Name Nom	PLZ CP	Ort Lieu
1	CH 120.1561.5580.4	Limousin		Bütler-Amhof Beatrice & Stefan	6289	Hämikon
2	CH 120.1672.4916.5	Limousin		Bütler-Amhof Beatrice & Stefan	6289	Hämikon
3	CH 120.1643.9329.8	Limousin	Bio	Odermatt Abeline	6154	Hofstatt
4	CH 120.1581.4157.7	Simmental		Fritz Jean-Jacques	2345	Le Cerneux- Veusil
5	CH 120.1498.3057.2	Simmental		Geiser Cédric & Jolanda	2067	Chaumont
6	CH 120.1645.7944.9	Angus		Schöpfer Pirmin	6170	Schüpfheim
7	CH 120.1645.7962.3	Angus		Schöpfer Pirmin	6170	Schüpfheim
8	CH 120.1645.7939.5	Angus		Schöpfer Pirmin	6170	Schüpfheim
9	CH 120.1612.7238.1	Limousin		Meyer Walter	3038	Kirchlindach
10	CH 120.1612.7260.2	Limousin		Meyer Walter	3038	Kirchlindach
11	CH 120.1358.2964.1	Limousin		Burri-Meier Franz + Anita	6252	Dagmersellen
12	CH 120.1553.0578.1	Simmental		PG Jenni Rieder	3234	Vinelz
13	CH 120.1556.9527.1	Simmental	Bio	Geissbühler Rémy	2518	Nods
14	CH 120.1447.2695.5	Simmental		PG Jenni Rieder	3234	Vinelz
15	CH 120.1533.3921.4	Angus		Cruchaud Louis + Agnieszka	1452	Les Rasses
16	CH 120.1533.3923.8	Angus		Cruchaud Louis + Agnieszka	1452	Les Rasses
17	CH 120.1533.3882.8	Angus		Cruchaud Louis + Agnieszka	1452	Les Rasses
18	CH 120.1649.4451.3	Aubrac	Bio	Steiner Franz	5623	Boswil
19	CH 120.1649.4457.5	Aubrac	Bio	Steiner Franz	5623	Boswil
20	CH 120.1659.7797.8	Aubrac		Jeker Samuel	4539	Farnern
21	CH 120.1659.7798.5	Aubrac		Jeker Samuel	4539	Farnern
22	CH 120.1582.1716.6	Limousin		Meylan Christophe	1148	Villars-Bozon
23	CH 120.1582.1731.9	Limousin		Meylan Christophe	1148	Villars-Bozon
24	CH 120.1480.4277.8	Limousin		Meylan Christophe	1148	Villars-Bozon
25	CH 120.1543.8995.9	Simmental	Bio	Gerber Mathias	2723	Mont-Tramelan
26	CH 120.1737.7048.6	Simmental	Bio	Gerber Mathias	2723	Mont-Tramelan
27	CH 120.1712.3095.1	Simmental	Bio	CE Raymontpierre	2829	Vermes
28	CH 120.1170.5831.1	Braunvieh	Bio	Schmid André	6173	Flühli LU
29	CH 120.1450.9023.9	Angus		Brand Pius + Eliane	8934	Knonau
30	CH 120.1450.9072.7	Angus		Brand Pius + Eliane	8934	Knonau
31	CH 120.1693.6985.4	Simmental		Fritz Jean-Jacques	2345	Le Cerneux- Veusil
32	CH 120.1690.6894.8	Simmental	Bio	Küng Peter	3754	Diemtigen
33	CH 120.1712.3076.0	Simmental	Bio	CE Raymontpierre	2829	Vermes
34	CH 120.1588.3283.3	Limousin		Kaufmann Simon	4543	Deitingen
35	CH 120.1588.3284.0	Limousin		Kaufmann Simon	4543	Deitingen
36	CH 120.1587.1943.1	Angus		Rüfenacht Stefan	4583	Mühledorf SO
37	CH 120.1711.7277.0	Angus		Rüfenacht Stefan	4583	Mühledorf SO
38	CH 120.1713.9248.2	Angus		Schöpfer Pirmin	6170	Schüpfheim
39	CH 120.1466.5365.5	Limousin		Meyer Walter	3038	Kirchlindach
40	CH 120.1612.7278.7	Limousin		Meyer Walter	3038	Kirchlindach
41	CH 120.1480.4268.6	Limousin		Meylan Christophe	1148	Villars-Bozon

Kat. Cat.	Ohrmarkennummer Numéro d'oreille	Rasse Race	Bio	Name Nom	PLZ CP	Ort Lieu
42	CH 120.1676.4211.9	Braunvieh		Marti Niklaus	4448	Läufelfingen
43	CH 120.1676.4214.0	Braunvieh		Marti Niklaus	4448	Läufelfingen
44	CH 120.1676.4216.4	Braunvieh		Marti Niklaus	4448	Läufelfingen
45	CH 120.1692.3539.5	Limousin		Zimmermann Roman	5624	Waldhäusern AG
46	CH 120.1692.3543.2	Limousin		Zimmermann Roman	5624	Waldhäusern AG
47	CH 120.1720.8558.1	Braunvieh	Bio	Schmid André	6173	Flühli LU
48	CH 120.1697.0727.4	Simmental	Bio	Rindlisbacher Ueli	5225	Bözberg
49	CH 120.1713.6514.1	Simmental		Berger Werner	4617	Gunzgen
50	CH 120.1709.9646.9	Simmental		Berger Werner	4617	Gunzgen
51	CH 120.1140.1988.9	Wagyu		Vescovi Natan	6723	Marolta
52	CH 120.1597.3817.2	Wagyu		Vescovi Natan	6723	Marolta
53	CH 120.1613.0565.2	Limousin	Bio	Plantahof	7302	Landquart
54	CH 120.1746.1804.6	Limousin	Bio	Plantahof	7302	Landquart
55	CH 120.1612.7267.1	Limousin		Meyer Walter	3038	Kirchlindach
56	CH 120.1589.6736.8	Angus	Bio	Thommen Bruno	4494	Oltingen
57	CH 120.1599.7073.2	Angus	Bio	Thommen Bruno	4494	Oltingen
58	CH 120.1713.9282.6	Angus		Schöpfer Pirmin	6170	Schüpfheim
59	CH 120.1723.1442.1	Simmental	Bio	Geissbühler Rémy	2518	Nods
60	CH 120.1308.5090.9	Simmental	Bio	Geissbühler Rémy	2518	Nods
61	CH 120.1702.2105.9	Simmental		Geiser Cédric & Jolanda	2067	Chaumont
62	CH 120.1760.2614.6	Limousin		Bütler-Amhof Beatrice & Stefan	6289	Hämikon
63	CH 120.1760.2615.3	Limousin		Bütler-Amhof Beatrice & Stefan	6289	Hämikon
64	CH 120.1760.2620.7	Limousin		Bütler-Amhof Beatrice & Stefan	6289	Hämikon
65	CH 120.1760.2621.4	Limousin		Bütler-Amhof Beatrice & Stefan	6289	Hämikon

Nous recherchons :

**Animaux sous label reconnus Vache mère Suisse
de race Simmental Code 60 / 70**

Informations détaillées :

- ✓ auprès de votre commerçant Vianco ou Viegut
- ✓ directement chez Vache mère Suisse

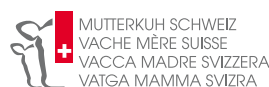

agrisano

Für die Landwirtschaft!
Alle Versicherungen aus einer Hand.



Passend versichert

Wählen Sie zwischen diversen
Grundversicherungsmodellen
mit **interessanten Prämien.**

Kontaktieren Sie
Ihre Regionalstelle:

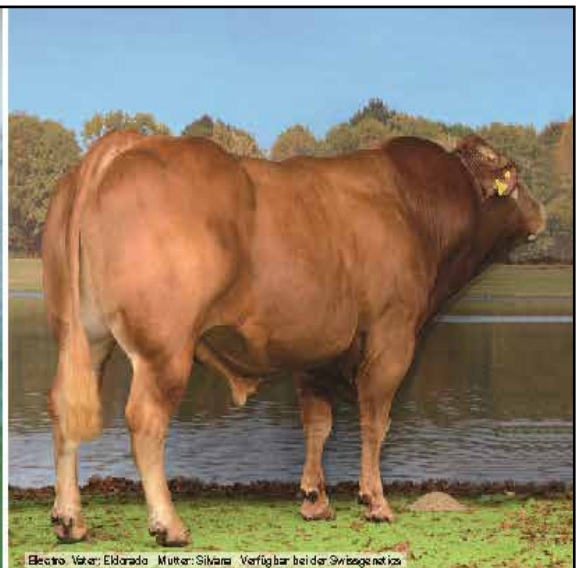

Limousin Obermoos

Hornlos
Genetik

Verkauf von männlichen und weiblichen Zuchttieren

Bea und Stefan Bütler-Amhof • Obermoos 1 • 6289 Hämikon
041 917 10 84 • 079 697 68 10 • buetler-amhof@bluewin.ch

Obermoos GEORGIA MHF*

CH 120.1561.5580.4

♀

LM

1

geb./né(e)	24.06.2020	Hornstatus/Cornes	Pp*	Farbschlag/Couleur	rot/rouge	
FLHB/HBBV	aufg./admis(e)	Label-Mutter/-Mère	Ja/Oui	Dauerl./Perf.durable		
Züchter/Éleveur	Beatrice & Stefan Bütler-Amhof, Obermoos 1, 6289 Hämikon					
Besitzer/Propriétaire	Beatrice & Stefan Bütler-Amhof, Obermoos 1, 6289 Hämikon					
Obermoos GEORG MHF*	Pp*	GENEPI MHF*	P	PANACHE MN		
CH 120.1384.6021.6	aufg./admis(e)	FR 015.3219.8065.1	aufg./admis(e)	FR 008.0052.3077.7	LM	
18.05.2018	LM	05.12.2011	LM	ECAILLE		P
41	37	100.0	301	1286		
		13.08.2024	94 ₍₉₃₎	114 ₍₉₄₎	92 ₍₇₆₎	- - -
		Obermoos ELIAN	Pp*	C.N. ELDORADO		Pp
		CH 120.1131.3971.7	aufg./admis(e)	DE 005.8068.0085.5	LM	
		02.12.2013	LM	Obermoos JULIETTE	L	Pp
18.09.2019	137	657	- / 84 / 92 / 91 / 89	13.08.2024	110 ₍₆₇₎	100 ₍₆₉₎ - - -
		Obermoos HARTROCK	PP*	Gubser's HÄGAR P		Pp
		CH 120.1078.8901.7	aufg./admis(e)	CH 120.0805.2371.7	LM	
		29.05.2013	LM	Obermoos LARISA		Pp
				CH 120.0904.6642.4	LM	
		Obermoos UTTA		ULTRABO-MN		
		CH 120.0904.6652.3	aufg./admis(e)	FR 036.1504.4712.2	LM	
		27.04.2011	LM	Obermoos MALVE		
13.01.2022	141	796	- / 95 / 95 / 94 / 95	13.08.2024	95 ₍₅₈₎	101 ₍₅₉₎ - - -
				CH 120.0661.0552.4	LM	
Leistungen/Performances	GG/PN: 32	AG/PS205: 315	TZ/GJ205: 1380	EKA/APV: 40	ZKZ/IV: 336	KF/FV: 2.35
Exterieur	Erste/Première: 13.11.2023 137 708 -93/92/88/91					
Kälber/Veaux	Anz./Nbre: 2	GG/PN: 42	KN/DV 1+2 (%): 100.0	AG/PS205: 307	TZ/GJ205: 1298	
Zuchtwerte/Valeurs d'élevage	GAd _{beef} /FNd _{beef} : GA 102 ₍₄₃₎		AGD/PSD: GA 99 ₍₆₂₎		AGM/PSM: A 96 ₍₂₉₎	
Kalb/Veau						
ICONE	CH 120.1838.2864.1 M/M			02.10.2024	KR	
Vater/Père:						
Belegung, Besamung/Insémination, Saillie						

Obermoos PRADA MHF*

CH 120.1672.4916.5

♀

LM

2

geb./né(e)	10.04.2022	Hornstatus/Cornes	Pp*	Farbschlag/Couleur	rot/rouge	
FLHB/HBBV		Label-Mutter/-Mère	Ja/Oui	Dauerl./Perf.durable		
Züchter/Éleveur	Beatrice & Stefan Bütler-Amhof, Obermoos 1, 6289 Hämikon					
Besitzer/Propriétaire	Beatrice & Stefan Bütler-Amhof, Obermoos 1, 6289 Hämikon					
Obermoos PLUTO MHF*	PP*	POLDI MHF*	PP*	C.N.PIT		PS
CH 120.1333.2376.9	aufg./admis(e)	DE 001.2122.9012.9	aufg./admis(e)	DE 005.3686.2023.6	LM	
16.04.2017	LM	22.06.2013	LM	NELDA vom Eiderland ET		Pp*
63	40	96.8	328	1405		
		13.08.2024	95 ₍₈₅₎	111 ₍₈₅₎	- - -	
		Obermoos ELIAN	Pp*	C.N. ELDORADO		Pp
		CH 120.1131.3971.7	aufg./admis(e)	DE 005.8068.0085.5	LM	
		02.12.2013	LM	Obermoos JULIETTE	L	Pp
13.08.2024	106 ₍₇₅₎	- - -		13.08.2024	110 ₍₆₇₎	100 ₍₆₉₎ - - -
		Obermoos HARTROCK	PP*	Gubser's HÄGAR P		Pp
		CH 120.1078.8901.7	aufg./admis(e)	CH 120.0805.2371.7	LM	
		29.05.2013	LM	Obermoos LARISA		Pp
				CH 120.0904.6642.4	LM	
		Obermoos NIGGI	L	NESTOR		
		CH 120.0904.6659.2	aufg./admis(e)	CH 120.0825.6356.8	LM	
		07.07.2011	LM	Obermoos IRIS		
17.07.2021	138	848	- / 97 / 95 / 92 / 95	13.08.2024	101 ₍₆₉₎	99 ₍₇₂₎ - - -
				CH 120.0583.5024.6	LM	
Leistungen/Performances	GG/PN: 42	AG/PS205: 316	TZ/GJ205: 1337	EKA/APV: 29	ZKZ/IV:	KF/FV: 1.38
Exterieur	Erste/Première: - - - - / - / - / -					
Kälber/Veaux	Anz./Nbre: 1	GG/PN: 41	KN/DV 1+2 (%): 100.0	AG/PS205:	TZ/GJ205:	
Zuchtwerte/Valeurs d'élevage	GAd _{beef} /FNd _{beef} : GA 101 ₍₅₆₎		AGD/PSD: GA 101 ₍₆₀₎		AGM/PSM: A 101 ₍₁₉₎	
Kalb/Veau						
LUCIUS	CH 120.1838.2857.3 M/M			28.08.2024	LM	
Vater/Père: LOTHAR	CH 120.1384.6004.9			aufg./admis(e)	LM	
Belegung, Besamung/Insémination, Saillie						

Mutterkuh Schweiz sucht Labeltiere und erweitert seine Programme

Neues Programm ab Sommer 2025: «Naturaform Weiderind»

- ◆ Weidemast nach Absetzen
- ◆ Lieferung saisonal in KW 22 – 44
- ◆ **Anforderungen**
 - » Mutterkuhhaltung und Fleischrassen-Abstammung (gem. Produktionsreglementen von Mutterkuh Schweiz)
 - » Rinder und Ochsen
 - » GMF, kein Soja
 - » Permanenter Laufhof
 - » Täglicher Weidegang und mindestens 14 Aren Weidefläche pro GVE

Besuchen Sie uns an der **Tier&Technik** und erfahren Sie mehr.

Weitere Informationen erhalten Sie auf unserer Website, telefonisch bei der Geschäftsstelle und bei ihrem Vermittler.

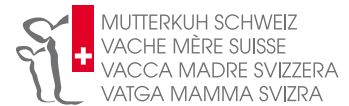

Elevage Hospice - Simmental

Genetik für Grasland-basierte Mutterkuhhaltung
aus den Freibergen

- Hohe Milchleistung
- Gute Raufutterverwertung
- Gute Charaktereigenschaften
- Natürlich hornlos
- Für alle VMS-Programme geeignet

Jean-Jacques Fritz
La Chaux-d'Abel 37
2345 Le Cerneux-Veusil
Tel. 079 429 51 18
j-j-fritz90@outlook.fr



Verkauf von:
Zucht und Produktionstieren
Handzahmen Zuchtstieren

Oda's UGANDA MHF*

CH 120.1643.9329.8

♀

LM

3

geb./né(e)	02.02.2022	Hornstatus/Cornes	Pp*	Farbschlag/Couleur	red	
FLHB/HBBV		Label-Mutter/-Mère	Ja/Oui	Dauerl./Perf.durable		
Züchter/Éleveur	Abeline Odermatt, Untere Brüggli matt, 6154 Hofstatt					
Besitzer/Propriétaire	Abeline Odermatt, Untere Brüggli matt, 6154 Hofstatt					
ULTIMO MHF* PP*		TST ULY Pp		ULYS-MN MHF*		
DE 009.8746.2101.5	aufg./admis(e)	DE 009.4446.1710.3	anerk./acc.	FR 015.2448.9896.5	LM	
30.06.2013	LM	19.03.2010	LM	TST LISI		P
77240	40 95.4 302 1290	- - - - -	- - - - -	DE 009.3934.8377.4	LM	
13.08.2024	110 ₍₉₉₎ 88 ₍₉₉₎ 98 ₍₈₂₎ 93 ₍₉₉₎ 116 ₍₉₉₎ 99 ₍₉₉₎	METJA P		TST TENOR		P
09.06.2022	149 1052 - / 90 / 96 / 92 / 93	DE 009.8678.1495.0	anerk./acc.	DE 009.4198.7600.9	LM	
Burri's LORINA		LION		LIBERAL-MN		
CH 120.0759.4103.8	aufg./admis(e)	CH 120.0427.7806.3	aufg./admis(e)	FR 087.9500.2134.0	LM	
12.04.2009	LM	13.05.2005	LM braun/brune	KELLY		
11	41 100.0 308 1300	13.08.2024	113 ₍₉₆₎ 94 ₍₉₆₎ 101 ₍₇₈₎ - - -	DK 045.0440.0030.2	LM	
13.08.2024	113 ₍₇₃₎ 88 ₍₇₅₎ 115 ₍₆₀₎ - - -	Burri's HARMONY LL		TRIPOLI		
04.04.2015	131 746 - / 93 / 94 / 90 / 92	CH 120.0523.8526.8	aufg./admis(e)	FR 022.5568.2299.1	LM	
		07.02.2006	LM	Burri's SUSSI		LL
		13.08.2024	113 ₍₇₈₎ 84 ₍₇₈₎ 119 ₍₆₉₎ - - -	CH 900.0013.1141.4	LM	
Leistungen/Performances		GG/PN: 39	AG/PS205: 290	TZ/GJ205: 1224	EKA/APV: 32	ZKZ/IV: KF/FV:
Exterieur		Erste/Première: - - - / - / - / -				
Kälber/Veaux		Anz./Nbre: 1	GG/PN: 36	KN/DV 1+2 (%): 100.0	AG/PS205:	TZ/GJ205:
Zuchtwerte/Valeurs d'élevage		GAd _{beef} /FNd _{beef} : GA 110 ₍₅₉₎		AGD/PSD: GA 89 ₍₆₃₎	AGM/PSM: A 107 ₍₃₆₎	
Kalb/Veau						
UBER		CH 120.1840.9557.8 M/M			24.09.2024	LM
Vater/Père: UCKER		CH 120.1643.9330.4			aufg./admis(e)	LM
Belegung, Besamung/Insémination, Saillie						

Hospice- DOLLY-P

CH 120.1581.4157.7

♀

SM70

4

geb./né(e)	27.01.2021	Hornstatus/Cornes	P	Farbschlag/Couleur	rot/rouge	
FLHB/HBBV	aufg./admis(e)	Label-Mutter/-Mère	Ja/Oui	Dauerl./Perf.durable		
Züchter/Éleveur	Jakob+Sabine Fritz-Deppeler, La Chaux-d'Abel 37a, 2345 Le Cerneux-Veuil					
Besitzer/Propriétaire	Jean-Jacques Fritz, La Chaux-d'Abel 37, 2345 Le Cerneux-Veuil					
Hospice- GALANT-P TPF* F2F* PP*		Hospice- GABOR TPF* F2F* PP*		GIGANT TPF* F2F* Pp		
CH 120.1148.3956.2	aufg./admis(e)	CH 120.0762.5739.8	aufg./admis(e)	DE 014.0120.9670.9	SM70	
15.05.2014	SM70 falb	13.03.2009	SM70 rot/rouge	Hospice- MISS		PP*
1126	43 93.4 330 1401	13.08.2024	106 ₍₉₂₎ 110 ₍₉₄₎ 75 ₍₇₄₎ - - -	CH 120.0559.9499.3	SM70	
13.08.2024	100 ₍₉₅₎ 96 ₍₈₆₎ - 107 ₍₉₅₎ 139 ₍₉₆₎ 95 ₍₉₅₎	Hospice- MIRZA-P PP*		CHULIO-P P		
14.09.2017	144 645 - / 93 / 91 / 90 / 92	CH 120.0559.9533.4	aufg./admis(e)	CZ 001.1135.3587.3	SM70	
Hospice- DUCHESSE-P L P		DINTON NAUTICAL		SALISBURY GLADIATOR		
CH 120.0944.7700.6	aufg./admis(e)	GB 272.4910.0012.2	aufg./admis(e)	GB 000.0004.5004.1	SM70	
13.03.2011	SM70 falb	01.03.2002	SM70 rot/rouge	DINTON HENRIETTA		
12	42 100.0 346 1483 47.0	13.08.2024	105 ₍₇₇₎ - - 108 ₍₈₄₎ 125 ₍₈₆₎ 95 ₍₈₂₎	GB 000.0005.3758.2	SM70	
13.08.2024	115 ₍₇₀₎ 91 ₍₇₂₎ 98 ₍₅₉₎ - - -	DOLORES L PP*		HEROLD P		
01.11.2016	137 810 - / 92 / 93 / 92 / 92	DE 012.6515.8924.8	aufg./admis(e)	DE 009.3531.3658.0	SM70	
		25.02.2005	SM70 rot/rouge	MARSURKA		P
		13.08.2024	112 ₍₆₄₎ 93 ₍₆₄₎ 104 ₍₆₃₎ - - -	DE 012.6509.0885.9	SM70	
Leistungen/Performances		GG/PN: 41	AG/PS205: 350	TZ/GJ205: 1507	EKA/APV: 29	ZKZ/IV: 311 KF/FV: 1.46
Exterieur		Erste/Première: 28.10.2023 136 773 -/92/92/91/92				
Kälber/Veaux		Anz./Nbre: 2	GG/PN: 41	KN/DV 1+2 (%): 100.0	AG/PS205: 289	TZ/GJ205: 1213
Zuchtwerte/Valeurs d'élevage		GAd _{beef} /FNd _{beef} : A 109 ₍₅₅₎		AGD/PSD: A 92 ₍₅₅₎	AGM/PSM: A 91 ₍₈₂₎	
Kalb/Veau						
TALENT-P		CH 120.1808.7602.7 M/M			17.05.2024	SM70
Vater/Père: TANO		CH 120.1390.9799.2			aufg./admis(e)	SM70
Belegung, Besamung/Insémination, Saillie						
04.07.2024 - 04.07.2024		TITAN-P		CH 120.1693.6982.3	aufg./admis(e)	SM70

A tout moment et partout accès aux données de votre exploitation et vos animaux

- Commander des certificats pour Natura-Veal, Natura-Beef et VK/MA Natura
- Imprimer des listes d'animaux, feuilles des performances et évaluations carcasses
- Annoncer les saillies d'un simple clic de souris
- Annoncer la mère adoptive pour les veaux de remplacement ou supplémentaires
- Vérifier les reconnaissances et calculer le taux de consanguinité

BeefNet est gratuit pour tous les membres de Vache mère Suisse. Est-ce que vous avez déjà un login BeefNet? Utilisez ce service!

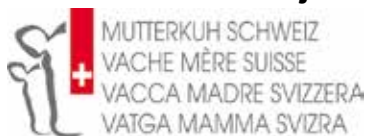

Vache mère Suisse
Gass 10 Téléphone +41 56 462 33 55
Case postale info@vachemere.ch
CH-5242 Lupfig www.vachemere.ch • www.vachemere-suisse.ch



Mit Zuversicht und Engagement in die Zukunft

- Optimale Futtermittelverwertung
- Leichtkalbig
- Hohe Tageszunahmen
- Langlebig und robust
- Wirtschaftlich
- Viel Milch
- Mittelrahmige Kuh
- Gute Fruchtbarkeit

CGC ROSALIE

CH 120.1498.3057.2

♀

SM70

5

geb./né(e)	06.07.2019	Hornstatus/Cornes	P	Farbschlag/Couleur	rot/rouge													
FLHB/HBBV	aufg./admis(e)	Label-Mutter/-Mère	Ja/Oui	Dauerl./Perf.durable														
Züchter/Éleveur	Cédric & Jolanda Geiser, Domaine de la Dame 1, 2067 Chaumont																	
Besitzer/Propriétaire	Cédric & Jolanda Geiser, Domaine de la Dame 1, 2067 Chaumont																	
Hospice- WAYNE-P TPF* F2F*	Pp*	PHS Polled WORLDWIDE 14W TPF*	P	ROGANT														
CH 120.1282.0849.1	aufg./admis(e)	CA 000.0071.7966.1	anerk./acc.	DE 009.1190.2613.1	SM70													
02.10.2016	SM70	22.01.2009	SM70	rot/rouge	ROLLING ACRES RED													
79	44	96.2	335	1422	CA 000.0065.2172.0	SM70												
13.08.2024	103 ₍₈₃₎	107 ₍₈₇₎	-	-	-	Hospice- GABOR TPF*	PP*											
06.11.2017	127	632	- / 90 / 94 / 87 / 91			CH 120.0762.5739.8	SM70											
CGC RICOLA		Hospice- AMAZONE-P	P	Hospice- GABOR TPF*	PP*													
CH 120.1292.4001.8		CH 120.1148.3958.6	aufg./admis(e)	CH 120.0762.5739.8	SM70													
28.01.2017	SM70	04.06.2014	SM70	falb	Hospice- AMARYLLIS-P	L	P											
1	42	100.0	341	1459	13.08.2024	101 ₍₆₀₎	91 ₍₆₉₎	-	-	-	CH 120.0944.7721.1	SM70						
-	-	-	-	-	-	-	-	-	-	-	Hospice- GIULIO-P TPF* F2F*	PP*						
-	-	-	-	-	-	-	-	-	-	-	CH 120.1079.3211.9	aufg./admis(e)	Hospice- GABOR TPF*	PP*				
											05.11.2013	SM70	falb	Hospice- DESIRÉE-P	PP*			
											13.08.2024	109 ₍₉₂₎	100 ₍₉₅₎	85 ₍₇₅₎	-	-	CH 120.0762.5742.8	SM70
											CGC ROCHELLE	P	GEORG	Pp				
											CH 120.1059.7416.6	aufg./admis(e)	CH 120.0865.2032.1	SM70				
											04.12.2012	SM70	rot/rouge	CGC RUBI	L			
											-	-	-	-	-	CH 120.0773.7641.8	SM70	
Leistungen/Performances	GG/PN: 42	AG/PS205: 341	TZ/GJ205: 1459	EKA/APV: 28	ZKZ/IV: 340	KF/FV: 1.17												
Exterieur	Erste/Première: 02.06.2022 139 635 -/83/86/91/86																	
Kälber/Veaux	Anz./Nbre: 5	GG/PN: 39	KN/DV 1+2 (%): 100.0	AG/PS205: 296	TZ/GJ205: 1257													
Zuchtwerte/Valeurs d'élevage	GAd _{beef} /FNd _{beef} : A 101 ₍₅₁₎	AGD/PSD: CH 99 ₍₅₈₎	AGM/PSM: A 83 ₍₄₂₎															
Kalb/Veau																		
RICOTA	CH 120.1842.1728.4 W/F							15.08.2024	SM70									
Vater/Père: EMERALD-P	CH 120.1581.4159.1							aufg./admis(e)	SM70									
Belegung, Besamung/Insémination, Saillie																		
16.08.2024 - 11.10.2024	EMERALD-P							CH 120.1581.4159.1	aufg./admis(e)	SM70								

Schöpfer`s FARNI

CH 120.1645.7944.9

♀

AN

6

geb./né(e)	02.08.2021	Hornstatus/Cornes	P	Farbschlag/Couleur	black										
FLHB/HBBV	aufg./admis(e)	Label-Mutter/-Mère	Ja/Oui	Dauerl./Perf.durable											
Züchter/Éleveur	Pirmin Schöpfer, Grossbühl 1, 6170 Schüpfheim														
Besitzer/Propriétaire	Pirmin Schöpfer, Grossbühl 1, 6170 Schüpfheim														
HB DSK FIRES v. Haselbach MHF*	PP*	FRED vom Mittenhof	P	JERUSALEM FARADAY	P										
CH 120.1241.1274.7	aufg./admis(e)	DE 006.6530.5968.7	aufg./admis(e)	GB 040.0770.0071.8	AN										
28.10.2015	AN	07.12.2010	AN	black	Bakkens Black CANSIE	P									
184	38	98.9	326	1403	13.08.2024	99 ₍₈₆₎	101 ₍₉₂₎	-	109 ₍₈₄₎	93 ₍₈₇₎	107 ₍₈₃₎	DK 078.0300.0148.9	AN		
13.08.2024	96 ₍₉₀₎	110 ₍₈₆₎	-	109 ₍₈₄₎	99 ₍₈₈₎	113 ₍₈₄₎	SABINE	L	P	CH 120.0762.5739.8	SM70	CHEEKLAW EIRWYN D165			
23.07.2018	142	949	- / 91 / 91 / 91 / 91				DE 006.6519.6315.3	aufg./admis(e)	18.12.2009	AN	black	SABA vom Mittenhof	P		
Schöpfer`s PINA	L	P	PEZUTO MHF* DDF*	PP*	PHILIP		13.08.2024	93 ₍₆₆₎	107 ₍₇₁₎	-	-	-	DE 006.6517.8046.0	AN	
CH 120.0971.2101.2	aufg./admis(e)	DE 009.3828.2373.4	aufg./admis(e)	DE 009.3525.0094.8	AN										
20.08.2011	AN	17.03.2005	AN	black	ANGUS		13.08.2024	96 ₍₈₈₎	104 ₍₉₂₎	103 ₍₇₉₎	-	-	DE 009.3556.0656.2	AN	
12	37	100.0	294	1257	Emma	LL	P	JUSTICE ERIC S65 OF				IE 000.0000.6518.8	AN		
13.08.2024	100 ₍₅₇₎	99 ₍₇₀₎	101 ₍₅₈₎	-	-	-	CH 120.0591.8598.4	aufg./admis(e)	01.08.2006	AN	black	CHICO	L	P	
18.05.2015	127	772	- / 92 / 92 / 89 / 91				13.08.2024	101 ₍₆₈₎	101 ₍₇₆₎	106 ₍₆₅₎	-	-	CH 120.0012.3314.5	AN	
Leistungen/Performances	GG/PN: 42	AG/PS205: 282	TZ/GJ205: 1171	EKA/APV: 24	ZKZ/IV: 361	KF/FV: 0.98									
Exterieur	Erste/Première: 04.12.2023 126 524 -/86/82/89/85														
Kälber/Veaux	Anz./Nbre: 2	GG/PN: 36	KN/DV 1+2 (%): 100.0	AG/PS205: 317	TZ/GJ205: 1376										
Zuchtwerte/Valeurs d'élevage	GAd _{beef} /FNd _{beef} : A 98 ₍₃₇₎	AGD/PSD: A 103 ₍₅₅₎	AGM/PSM: A 102 ₍₃₀₎												
Kalb/Veau															
	CH 120.1848.5805.0 K/C							22.07.2024	AN						
Vater/Père: ALEGRO	CH 120.1589.6730.6							aufg./admis(e)	AN						
Belegung, Besamung/Insémination, Saillie															
23.07.2024 - 16.09.2024	ALEGRO							CH 120.1589.6730.6	aufg./admis(e)	AN					

Schöpfer`s ELNA

CH 120.1645.7962.3

♀

AN

7

geb./né(e)	05.09.2021	Hornstatus/Cornes	PP	Farbschlag/Couleur	black	
FLHB/HBBV		Label-Mutter/-Mère	Ja/Oui	Dauerl./Perf.durable		
Züchter/Éleveur	Pirmin Schöpfer, Grossbühl 1, 6170 Schüpfheim					
Besitzer/Propriétaire	Pirmin Schöpfer, Grossbühl 1, 6170 Schüpfheim					
ELIANO v. Sonnenhof MHF*	PP	S-BECAS=Ju-Greens	P	S-JU-GREENS=Greenstone	PP*	
CH 120.1361.9137.2	aufg./admis(e)	CH 120.0618.6003.9	aufg./admis(e)	CH 120.1018.2797.8	AN	
07.01.2018	AN	11.05.2014	AN	11.05.2014	black	P
108	35	98.0	307	1329		
13.08.2024	99 ₍₈₄₎	105 ₍₈₈₎	-	-	-	-
16.01.2019	125	517	- / 88 / 87 / 89 / 88			
Schöpfer`s SILYA MHF*	PP*	Schöpfer`s STAR MHF*	PP*	MHF*	PP*	
CH 120.1498.8462.9	aufg./admis(e)	CH 120.1089.2458.8	aufg./admis(e)	CH 120.0831.5422.2	AN	
25.07.2019	AN	22.07.2013	AN	22.07.2013	black	P
3	36	100.0	339	1475	52.0	
-	-	-	-	-	-	-
26.03.2022	130	635	- / 87 / 85 / 87 / 86			
Leistungen/Performances	GG/PN: 35	AG/PS205: 331	TZ/GJ205: 1444	EKA/APV: 26	ZKZ/IV: 343	KF/FV: 1.06
Exterieur	Erste/Première: 04.04.2024 122 540 -/86/87/88/87					
Kälber/Veaux	Anz./Nbre: 2	GG/PN: 36	KN/DV 1+2 (%): 100.0	AG/PS205:	TZ/GJ205:	
Zuchtwerte/Valeurs d'élevage	GAd _{beef} /FNd _{beef} : A 99 ₍₄₈₎	AGD/PSD: A 109 ₍₅₁₎	AGM/PSM: A 106 ₍₂₁₎			
Kalb/Veau						
ARVE	CH 120.1848.5851.7 W/F			29.09.2024	AN	
Vater/Père: ALEGRO	CH 120.1589.6730.6			aufg./admis(e)	AN	
Belegung, Besamung/Insémination, Saillie						

Schöpfer`s HELBRA

CH 120.1645.7939.5

♀

AN

8

geb./né(e)	20.08.2021	Hornstatus/Cornes	P	Farbschlag/Couleur	black	
FLHB/HBBV	aufg./admis(e)	Label-Mutter/-Mère	Ja/Oui	Dauerl./Perf.durable		
Züchter/Éleveur	Pirmin Schöpfer, Grossbühl 1, 6170 Schüpfheim					
Besitzer/Propriétaire	Pirmin Schöpfer, Grossbühl 1, 6170 Schüpfheim					
Schöpfer`s HENRY MHF*	PP	Zuppiger`s HEKTOR	P	Zuppiger`s HACHIKO MHF*	PP*	
CH 120.1408.0664.4	aufg./admis(e)	CH 120.1297.8453.6	aufg./admis(e)	CH 120.0804.4153.0	AN	
13.05.2018	AN	23.04.2016	AN	23.04.2016	black	P
163	38	98.2	304	1301		
13.08.2024	97 ₍₈₅₎	100 ₍₉₁₎	116 ₍₇₅₎	114 ₍₈₀₎	114 ₍₇₄₎	
16.04.2019	116	460	- / 92 / 91 / 91 / 91			
TP SODA	P	Sunhill NEWCOMER MHF*	PP	NEWTON R		
CH 120.1365.7562.2	aufg./admis(e)	CH 120.1203.1830.3	aufg./admis(e)	DE 003.5416.9856.0	AN	
23.08.2017	AN	18.08.2015	AN	18.08.2015	black	P
6	36	100.0	326	1415		
13.08.2024	102 ₍₅₅₎	102 ₍₆₃₎	-	-	-	-
12.12.2020	123	623	- / 91 / 86 / 93 / 89			
TP PRONTA	P	CH 120.1137.0013.9	aufg./admis(e)	Zuppiger`s BARNEY	P	
CH 120.1365.7562.2	aufg./admis(e)	CH 120.1137.0013.9	aufg./admis(e)	CH 120.0804.4171.4	AN	
23.08.2017	AN	21.07.2014	AN	21.07.2014	black	P
6	36	100.0	326	1415		
13.08.2024	102 ₍₅₅₎	102 ₍₆₃₎	-	-	-	-
12.12.2020	123	623	- / 91 / 86 / 93 / 89			
Leistungen/Performances	GG/PN: 37	AG/PS205: 335	TZ/GJ205: 1454	EKA/APV: 25	ZKZ/IV: 328	KF/FV: 1.10
Exterieur	Erste/Première: 04.04.2024 124 543 -/90/87/92/89					
Kälber/Veaux	Anz./Nbre: 2	GG/PN: 35	KN/DV 1+2 (%): 100.0	AG/PS205: 305	TZ/GJ205: 1327	
Zuchtwerte/Valeurs d'élevage	GAd _{beef} /FNd _{beef} : A 100 ₍₃₅₎	AGD/PSD: A 103 ₍₅₅₎	AGM/PSM: A 112 ₍₃₀₎			
Kalb/Veau						
HAESLI	CH 120.1848.5822.7 W/F			20.08.2024	AN	
Vater/Père: HENRY	CH 120.1408.0664.4			aufg./admis(e)	AN	
Belegung, Besamung/Insémination, Saillie						
21.08.2024 - 16.09.2024	ALEGRO		CH 120.1589.6730.6	aufg./admis(e)	AN	

WMK SINCLAIR

CH 120.1612.7238.1

♀

LM

9

geb./né(e)	04.09.2021	Hornstatus/Cornes		Farbschlag/Couleur	braun/brune
FLHB/HBBV		Label-Mutter/-Mère	Ja/Oui	Dauerl./Perf.durable	
Züchter/Éleveur	Walter Meyer, Mittelstrasse 44, 3038 Kirchlindach				
Besitzer/Propriétaire	Walter Meyer, Mittelstrasse 44, 3038 Kirchlindach				
JIPSY MN FR 087.0596.2092.5 06.09.2014 LM 6 39 100.0 318 1364 - - - - - - - - - / - / - / -		EVEREST FR 012.1009.2025.9 19.10.2009 LM - - - - -		COLUCHE FR 035.6642.2628.5 LM VIOLINE FR 012.0407.3805.1 LM BAGGIO FR 054.5471.4191.0 LM BIBINE FR 087.0596.1402.3 LM	
WMK HAVANA CH 120.1024.4086.2 15.07.2012 LM 8 40 100.0 335 1441 13.08.2024 101 ₍₆₂₎ 109 ₍₆₇₎ - 108 ₍₄₃₎ 106 ₍₄₇₎ 93 ₍₄₂₎ 19.12.2015 137 720 - / 92 / 87 / 91 / 90		ULYS-MN MHF* FR 015.2448.9896.5 18.09.2003 LM 13.08.2024 106 ₍₉₆₎ 109 ₍₉₆₎ 114 ₍₈₆₎ - - - Burri's HABIBA CH 120.0523.8540.4 14.06.2006 LM 13.08.2024 102 ₍₆₃₎ 96 ₍₆₇₎ - - - -		ILLUSTRE FR 012.9311.4561.6 LM INDDOLA FR 015.9303.5372.3 LM TRIPOLI FR 022.5568.2299.1 LM Burri's JOANNA L CH 120.0066.6143.1 LM	
Leistungen/Performances		GG/PN: 38	AG/PS205: 315	TZ/GJ205: 1351	EKA/APV: 35
Exterieur		Erste/Première: - - - / - / - / -			
Kälber/Veaux		Anz./Nbre: 1	GG/PN: 36	KN/DV 1+2 (%): 100.0	AG/PS205:
Zuchtwerte/Valeurs d'élevage		GAd _{beef} /FNd _{beef} : A 98 ₍₄₃₎		AGD/PSD: A 106 ₍₄₈₎	AGM/PSM: A 104 ₍₁₈₎
Kalb/Veau					
WMK VANITA		CH 120.1765.0708.9 W/F		06.08.2024	LM
Vater/Père: NERWIN SC		FR 043.1701.9078.5		anerk./acc.	LM
Belegung, Besamung/Insémination, Saillie					
07.08.2024 - 28.09.2024		ZORRO		CH 120.1632.8702.4	aufg./admis(e) LM

WMK TAMINA

CH 120.1612.7260.2

♀

LM

10

geb./né(e)	19.02.2022	Hornstatus/Cornes	P	Farbschlag/Couleur	braun/brune
FLHB/HBBV		Label-Mutter/-Mère	Ja/Oui	Dauerl./Perf.durable	
Züchter/Éleveur	Walter Meyer, Mittelstrasse 44, 3038 Kirchlindach				
Besitzer/Propriétaire	Walter Meyer, Mittelstrasse 44, 3038 Kirchlindach				
IGNAZ MHF* CH 120.1466.5379.2 24.04.2020 LM 65 41 100.0 294 1245 13.08.2024 - - - - - 26.03.2021 123 486 - / 94 / 93 / 93 / 93		Pp* MAXAR MHF* DE 006.6543.9268.4 26.09.2017 LM 13.08.2024 84 ₍₈₄₎ 110 ₍₈₈₎ - - - - WMK TAMARA L CH 120.0699.8206.1 24.10.2008 LM 13.08.2024 93 ₍₆₈₎ 97 ₍₆₅₎ 115 ₍₅₉₎ - - - -		MAX DE 005.3637.7354.8 LM AKE CARMEN DE 003.5030.8982.5 LM OZEUS MHF* FR 015.1912.7770.7 LM TEQUILA L FR 023.0275.4805.1 LM	
WMK TASHA CH 120.1283.9608.2 01.08.2016 LM 6 38 100.0 330 1418 53.0 13.08.2024 95 ₍₅₈₎ 95 ₍₆₀₎ - - - - 28.09.2021 135 662 - / 93 / 91 / 93 / 92		WMK SEBASTIAN CH 120.1080.3870.4 20.05.2014 LM 13.08.2024 96 ₍₇₈₎ - - - - - WMK TULPE CH 120.0809.5678.2 28.10.2009 LM 13.08.2024 87 ₍₆₂₎ 98 ₍₆₇₎ 112 ₍₅₆₎ - - - -		pp* SUC AU MAY MHF* FR 019.3136.1363.3 LM SOYEUSE FR 023.5136.8702.8 LM WMK TULLIO CH 120.0625.2910.2 LM TEQUILA L FR 023.0275.4805.1 LM	
Leistungen/Performances		GG/PN: 41	AG/PS205: 327	TZ/GJ205: 1395	EKA/APV: 31
Exterieur		Erste/Première: - - - / - / - / -			
Kälber/Veaux		Anz./Nbre: 1	GG/PN: 32	KN/DV 1+2 (%): 100.0	AG/PS205:
Zuchtwerte/Valeurs d'élevage		GAd _{beef} /FNd _{beef} : A 89 ₍₄₄₎		AGD/PSD: A 105 ₍₄₉₎	AGM/PSM: A 109 ₍₁₈₎
Kalb/Veau					
WMK VESPA		CH 120.1765.0716.4 W/F		26.09.2024	LM
Vater/Père: MOEBIUS		FR 012.1701.4722.8		anerk./acc.	LM
Belegung, Besamung/Insémination, Saillie					

Zucht aus Leidenschaft

Verkauf von:

Zuchtstieren
Mutterkühen mit Kalb
Absetzern

Burri's Limousin

EST.

1990

FAMILIE BURRI

DAGMERSELLEN

Unser Zuchtziel ist eine schöne, mittelrahmige, fleischbetonte Limousinkuh, die viel Raufutter verwerten kann. Gute Tageszunahmen, problemloses Abkalben und ruhige Tiere gehören zum Ziel von Burri's Limousinzucht. Wir stecken viel Herzblut in den weiteren Aufbau der Hornloszucht.

Griffental 1 · 6252 Dagmersellen

Franz +41 79 752 88 55 · Elia +41 79 328 19 78 · burrifranz@bluewin.ch



Simon Schild
Brienzer - Holzschnitzereien



Gerne senden wir Ihnen unsere ausführlichen Unterlagen per Post oder Mail zu

Holzbildhauerei, Simon Schild, Brunnenstrasse 1, 3856 Brienzwiler (CH)
Tel: 033 951 03 00, www.swisscarvings.com, Mail: simonschild@bluewin.ch

Die neue Flexibilität: SenseHub®



Unterstützung bei der täglichen Tierbeobachtung
auf der Weide und im Stall.

SenseHub® ist das fortschrittliche System für
Brunsterkennung und Gesundheitsmonitoring.



Entdecke die Vorteile dieser
innovativen Technologie.
Jetzt QR-Code scannen, mehr
erfahren und beraten lassen!



Smart Farming by Swissgenetics
Tel. +41 (0)71 982 74 72 | smartfarming@swissgenetics.ch

Dieses Produkt ist nicht für die Diagnose, Behandlung, Heilung oder Vorbeugung von Krankheiten bei Tieren bestimmt.
Für die Diagnose, Behandlung, Heilung oder Vorbeugung von Krankheiten bei Tieren konsultieren Sie bitte Ihren Tierarzt.
Die Genauigkeit der mit diesem Produkt erfassten und dargestellten Daten stimmt nicht notwendigerweise mit der von
medizinischen Geräten oder wissenschaftlichen Messgeräten überein.

swissgenetics



Die Produzenten-Organisation mit den guten Argumenten

Natura-Veal, Natura-Beef und SwissPrimGourmet
Führung des Fleischrinderherdebuches
Fleischrinderleistungskontrolle
Tiermärkte für Produktions- und Zuchttiere
Informationen an Konsumenten und Medien
Erfahrungsaustausch, Mitgliederzusammenkünfte



MUTTERKUH SCHWEIZ
VACHE MÈRE SUISSE
VACCA MADRE SVIZZERA
VATGA MAMMA SVIZRA

Mutterkuh Schweiz Telefon +41 (0) 56 462 33 55
Gass 10 Telefax +41 (0) 56 462 33 56
Postfach info@mutterkuh.ch
CH-5242 Lupfig www.mutterkuh.ch | www.beef.ch

vonFlüe'sTop Mirk MIA

CH 120.1556.9527.1

♀

SM60

13

geb./né(e)	24.05.2021	Hornstatus/Cornes	PS	Farbschlag/Couleur	falb	
FLHB/HBBV	aufg./admis(e)	Label-Mutter/-Mère	Ja/Oui	Dauerl./Perf.durable		
Züchter/Éleveur	Martin von Flüe, Unterhag 1, 6073 Flüeli-Ranft					
Besitzer/Propriétaire	Rémy Geissbühler, Les Combes, 2518 Nods					
MIRK TPF* F2F*	ALISSO TPF F2F*		COSTA TPF			
CH 120.1045.4272.4	anerk./acc.	CH 120.0914.9090.9		CH 120.0325.0298.2	SM60	
10.09.2012	SM60	23.09.2010	SM60	rot/rouge		
998	47	89.2	366	1569		
13.08.2024	-	-	-	107 ₍₉₆₎ 115 ₍₉₇₎ 93 ₍₉₆₎		
-	-	-	-	- / - / - / - / -		
vonFlüe'sTop Farando MAIA	FARANDO TPF		NINERON TPF F2F*			
CH 120.0926.6166.7		CH 120.0733.4902.7		CH 120.0048.7080.4	SM60	
28.01.2011	SM60	02.10.2008	SM60	rot/rouge		
9	100.0	13.08.2024	-	-	-	105 ₍₉₂₎ 87 ₍₉₃₎ 108 ₍₉₁₎
13.08.2024	-	-	-	-	-	-
-	-	-	-	-	-	-
-	-	-	-	-	-	-
Leistungen/Performances	GG/PN:	AG/PS205:	TZ/GJ205:	EKA/APV: 28	ZKZ/IV: 341	KF/FV: 1.31
Exterieur	Erste/Première: 16.05.2024 135 620 -/84/89/91/87					
Kälber/Veaux	Anz./Nbre: 2	GG/PN: 32	KN/DV 1+2 (%): 100.0	AG/PS205: 341	TZ/GJ205: 1463	
Zuchtwerte/Valeurs d'élevage	GAd _{beef} /FNd _{beef} : A 92 ₍₂₀₎		AGD/PSD: A 96 ₍₁₀₎	AGM/PSM: A 108 ₍₆₎		
Kalb/Veau						
MARIA	CH 120.1723.1447.6 W/F			20.08.2024	KR	
Vater/Père: FLHB/HBBV LM	CH 900.0807.0000.0			aufg./admis(e)	LM	
Belegung, Besamung/Insémination, Saillie						

MÄIWÄRCH TPF*

CH 120.1447.2695.5

♀

SM70

14

geb./né(e)	07.10.2019	Hornstatus/Cornes	Pp*	Farbschlag/Couleur	falb	
FLHB/HBBV	aufg./admis(e)	Label-Mutter/-Mère	Ja/Oui	Dauerl./Perf.durable		
Züchter/Éleveur	PG Jenni Rieder, Markus Jenni / Lüscherzstr. 100, 3234 Vinelz					
Besitzer/Propriétaire	PG Jenni Rieder, Markus Jenni / Lüscherzstr. 100, 3234 Vinelz					
KPR15WINZER	PP*	PHS Polled WORLDWIDE 14W TPF*	P	ROGANT		
CH 120.1185.8977.7	aufg./admis(e)	CA 000.0071.7966.1	anerk./acc.	DE 009.1190.2613.1	SM70	
22.09.2015	SM70	22.01.2009	SM70	rot/rouge		
35	37	100.0	297	1249		
13.08.2024	112 ₍₇₁₎	-	-	-	-	-
28.09.2016	132	738	-	/ 92 / 96 / 91 / 93		
MEIERISLI		SIEGER		NESTOR TPF		
CH 120.0975.4327.2		CH 120.0610.9584.4		CH 120.0345.8672.0	SM60	
10.11.2011	SM60	05.10.2007	SM60	rot/rouge		
7	36	100.0				
13.08.2024	-	-	-	106 ₍₄₂₎ 103 ₍₄₅₎ 104 ₍₄₀₎		
-	-	-	-	- / - / - / - / -		
Leistungen/Performances	GG/PN: 28	AG/PS205:	TZ/GJ205:	EKA/APV: 28	ZKZ/IV: 345	KF/FV: 1.21
Exterieur	Erste/Première: 18.05.2024 137 786 -/96/94/93/95					
Kälber/Veaux	Anz./Nbre: 3	GG/PN: 34	KN/DV 1+2 (%): 100.0	AG/PS205: 363	TZ/GJ205: 1600	
Zuchtwerte/Valeurs d'élevage	GAd _{beef} /FNd _{beef} : A 109 ₍₂₉₎		AGD/PSD: A 95 ₍₂₃₎	AGM/PSM: A 108 ₍₂₃₎		
Kalb/Veau						
Vater/Père:						
Belegung, Besamung/Insémination, Saillie						
23.12.2023 - 13.05.2024	HEKTOR		CH 120.1437.7660.9	aufg./admis(e)	SM70	
22.05.2024 - 01.06.2024	KPR ULF		CH 120.1696.7728.7	aufg./admis(e)	SM70	
20.09.2024 - 08.10.2024	KPR ULF		CH 120.1696.7728.7	aufg./admis(e)	SM70	



S
i
m
m
e



B r u n n e r

Verkauf
von
Zuchttieren

t
a
|

Ueli + Susan Brunner
Äntschbergweg 1
8303 Bassersdorf
079 261 21 76

www.aentschberghof.ch

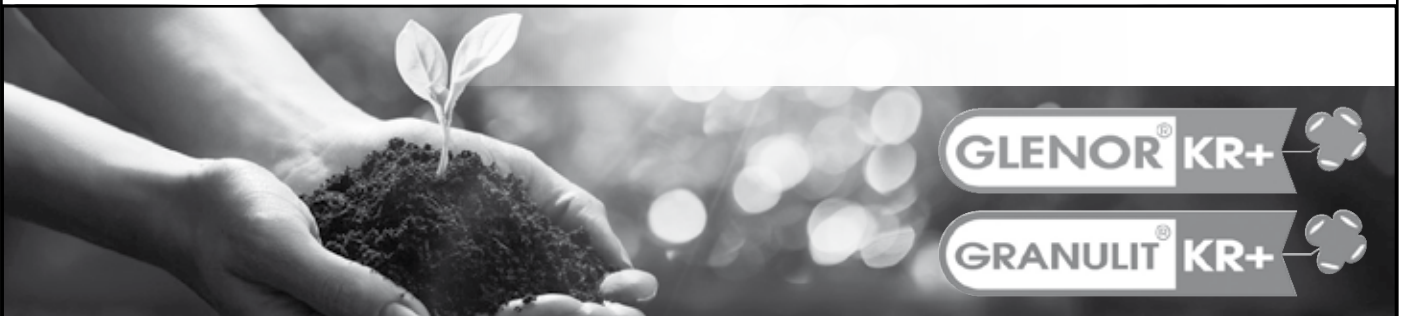

Reiner Algenkalk für lebendige Böden

Seit 1969 sind wir im Bereich der natürlichen Bodenverbesserer / Hofdüngeraufbereitung tätig. Testen Sie uns!



Wytor AG
Diezikonerstrasse 10
8637 Laupen ZH

Tel. +41 (0)55 266 19 11
www.wytor.ch
info@wytor.ch



la clairière MÉLANIE

CH 120.1533.3921.4

♀

AN

15

geb./né(e)	15.11.2020	Hornstatus/Cornes	P	Farbschlag/Couleur	black	
FLHB/HBBV	aufg./admis(e)	Label-Mutter/-Mère	Ja/Oui	Dauerl./Perf.durable		
Züchter/Éleveur	Louis + Agnieszka Cruchaud, Les Praz-Buchons 816, 1452 Les Rasses					
Besitzer/Propriétaire	Louis + Agnieszka Cruchaud, Les Praz-Buchons 816, 1452 Les Rasses					
Neuegg SPEED MHF*	P	BOA 90Y AA	P	LEAD ON		
CH 120.1384.6425.2	aufg./admis(e)	AT 000.0009.0118.3	aufg./admis(e)	DK 075.6630.1017.8	AN	
12.03.2018	AN	12.02.2011	AN	BOA UPSTREAM		
169	36	99.4	281	1200		
13.08.2024	102 ₍₉₀₎ 93 ₍₈₆₎ -	104 ₍₈₅₎ 97 ₍₈₈₎ 118 ₍₈₄₎	13.08.2024	109 ₍₈₉₎ 90 ₍₉₂₎ 95 ₍₇₀₎ - - -	AT 007.2009.0414.3	AN
23.04.2019	124	556	- / 86 / 91 / 91 / 89	Neuegg NEBRASKA	P	
Neuegg NEBRASKA	P	SULTAN MHF*	PP*	Young Dale SUPERIOR	P	
CH 120.0700.7235.5	aufg./admis(e)	CH 120.0854.4799.5	aufg./admis(e)	CA 000.0134.8439.1	AN	
25.02.2013	AN	08.04.2010	AN	PATRIA MHF* DDF*	PP*	
8	36	100.0	278	1179		
13.08.2024	97 ₍₆₅₎ 108 ₍₆₈₎ -	- - - -	13.08.2024	98 ₍₇₉₎ 109 ₍₈₃₎ - - - -	CH 120.0185.0044.5	AN
03.03.2018	129	690	- / 95 / 90 / 82 / 90	UHN-FLEUR	L P	
				CH 120.0524.2379.3	aufg./admis(e)	
				27.01.2006	AN	
				13.08.2024	95 ₍₆₈₎ 110 ₍₇₁₎ 104 ₍₆₅₎ - - -	
				DE 006.6513.7378.5	AN	
Leistungen/Performances	GG/PN: 36	AG/PS205: 252	TZ/GJ205: 1054	EKA/APV: 32	ZKZ/IV: 351	KF/FV: 1.65
Exterieur	Erste/Première: 19.12.2023 130 566 -/86/80/90/84					
Kälber/Veaux	Anz./Nbre: 2	GG/PN: 32	KN/DV 1+2 (%): 100.0	AG/PS205: 306	TZ/GJ205: 1356	
Zuchtwerte/Valeurs d'élevage	GAd _{beef} /FNd _{beef} : A 99 ₍₅₂₎		AGD/PSD: A 97 ₍₅₅₎	AGM/PSM: A 103 ₍₃₂₎		
Kalb/Veau						
RAPPER	CH 120.1797.7035.0 M/M			24.06.2024	AN	
Vater/Père: FLHB/HBBV AN	CH 900.0805.0000.6			aufg./admis(e)	AN	
Belegung, Besamung/Insémination, Saillie						

la clairière EMKA

CH 120.1533.3923.8

♀

AN

16

geb./né(e)	22.11.2020	Hornstatus/Cornes	P	Farbschlag/Couleur	black	
FLHB/HBBV	aufg./admis(e)	Label-Mutter/-Mère	Ja/Oui	Dauerl./Perf.durable		
Züchter/Éleveur	Louis + Agnieszka Cruchaud, Les Praz-Buchons 816, 1452 Les Rasses					
Besitzer/Propriétaire	Louis + Agnieszka Cruchaud, Les Praz-Buchons 816, 1452 Les Rasses					
Neuegg SPEED MHF*	P	BOA 90Y AA	P	LEAD ON		
CH 120.1384.6425.2	aufg./admis(e)	AT 000.0009.0118.3	aufg./admis(e)	DK 075.6630.1017.8	AN	
12.03.2018	AN	12.02.2011	AN	BOA UPSTREAM		
169	36	99.4	281	1200		
13.08.2024	102 ₍₉₀₎ 93 ₍₈₆₎ -	104 ₍₈₅₎ 97 ₍₈₈₎ 118 ₍₈₄₎	13.08.2024	109 ₍₈₉₎ 90 ₍₉₂₎ 95 ₍₇₀₎ - - -	AT 007.2009.0414.3	AN
23.04.2019	124	556	- / 86 / 91 / 91 / 89	Neuegg NEBRASKA	P	
la clairière KELLY	P	FREDL	P	FRONTAL		
CH 120.1384.6444.3	aufg./admis(e)	DE 009.8817.4882.8	aufg./admis(e)	DE 014.0320.9661.1	AN	
19.08.2018	AN	17.11.2015	AN	SORAJA		
4	35	100.0	281	1200	57.0	
13.08.2024	96 ₍₅₄₎ 106 ₍₅₇₎ -	- - - -	13.08.2024	92 ₍₇₃₎ - - - 125 ₍₆₉₎ 108 ₍₇₃₎ 100 ₍₆₆₎	DE 009.3741.7598.8	AN
27.09.2022	130	644	- / 95 / 92 / 89 / 93	la clairière RITA	P	
				CH 120.1254.9775.1	aufg./admis(e)	
				10.02.2016	AN	
				13.08.2024	102 ₍₅₆₎ 88 ₍₆₂₎ 101 ₍₅₁₎ - - -	
				CH 120.1108.2812.6	AN	
				la clairière MIRETTE	P	
				CH 120.1094.2240.3	AN	
Leistungen/Performances	GG/PN: 35	AG/PS205: 301	TZ/GJ205: 1298	EKA/APV: 31	ZKZ/IV: 346	KF/FV: 1.59
Exterieur	Erste/Première: 19.12.2023 132 645 -/90/85/90/88					
Kälber/Veaux	Anz./Nbre: 2	GG/PN: 34	KN/DV 1+2 (%): 100.0	AG/PS205: 314	TZ/GJ205: 1376	
Zuchtwerte/Valeurs d'élevage	GAd _{beef} /FNd _{beef} : A 99 ₍₅₂₎		AGD/PSD: A 103 ₍₅₄₎	AGM/PSM: A 100 ₍₃₀₎		
Kalb/Veau						
GRETA	CH 120.1797.7032.9 W/F			06.06.2024	AN	
Vater/Père: LORD HIGHDEA	GB 621.2170.1917.5			anerk./acc.	AN	
Belegung, Besamung/Insémination, Saillie						
19.08.2024	LUCAS-ET		GB 621.2110.1848.8	anerk./acc.	AN	

Steiner's POLKA

CH 120.1649.4457.5

♀

AU

19

geb./né(e)	25.02.2022	Hornstatus/Cornes		Farbschlag/Couleur	red			
FLHB/HBBV		Label-Mutter/-Mère	Ja/Oui	Dauerl./Perf.durable				
Züchter/Éleveur	Franz Steiner, Bergstrasse 1, 5623 Boswil							
Besitzer/Propriétaire	Franz Steiner, Bergstrasse 1, 5623 Boswil							
IAGO vom Horn CH 120.1367.1276.8 14.03.2019 AU 45 37 100.0 276 1163 13.08.2024 - 101 ₍₈₂₎ - - - - 13.05.2020 120 510 - / 89 / 88 / 88 / 88			IGOR FR 015.3315.7473.4 26.01.2013 AU 13.08.2024 108 ₍₇₁₎ 94 ₍₈₇₎ - - - - ENNA vom Horn CH 120.1200.4838.5 19.02.2015 AU 13.08.2024 95 ₍₄₇₎ 98 ₍₆₈₎ - - - -			UNIVERS FR 012.0304.4491.7 AU BELGIQUE FR 015.2538.4690.2 AU BAENZ MHF* CH 120.0936.8248.7 AU ETEL LL CH 120.0389.9383.8 AU		
PETUNIE DE 013.0325.4629.4 28.03.2008 AU 14 36 100.0 304 1301 48.9 13.08.2024 98 ₍₅₆₎ 103 ₍₆₁₎ 101 ₍₅₂₎ - - - - 28.09.2021 133 718 - / 93 / 90 / 93 / 92			URBAN DE 013.0252.6664.2 - - - - - - - - DE 013.0204.1845.9 - - - - - - - -			URLEVI von Schönberg DE 001.1382.4216.5 AU DE 013.0140.7329.9 AU PERCOLATEU von DE 001.1234.3244.1 AU DE 013.0140.7350.3 AU		
Leistungen/Performances		GG/PN: 36	AG/PS205: 288	TZ/GJ205: 1229	EKA/APV: 29	ZKZ/IV:	KF/FV:	
Exterieur		Erste/Première: - - - / - / - / -						
Kälber/Veaux		Anz./Nbre: 1	GG/PN: 34	KN/DV 1+2 (%): 100.0	AG/PS205:	TZ/GJ205:		
Zuchtwerte/Valeurs d'élevage		GAd _{beef} /FNd _{beef} : A 100 ₍₂₈₎		AGD/PSD: A 102 ₍₅₁₎	AGM/PSM: A 106 ₍₂₀₎			
Kalb/Veau								
REIKA		CH 120.1844.1923.7 W/F			10.07.2024	AU		
Vater/Père: GELATI		CH 120.1589.4069.9			aufg./admis(e)	AU		
Belegung, Besamung/Insémination, Saillie								
01.08.2024 - 01.10.2024		GELATI		CH 120.1589.4069.9	aufg./admis(e)	AU		

VENUS

CH 120.1659.7797.8

♀

AU

20

geb./né(e)	02.08.2023	Hornstatus/Cornes		Farbschlag/Couleur	rot/rouge			
FLHB/HBBV		Label-Mutter/-Mère	Ja/Oui	Dauerl./Perf.durable				
Züchter/Éleveur	Samuel Jeker, Stierenbergweg 50, 4539 Farnern							
Besitzer/Propriétaire	Samuel Jeker, Stierenbergweg 50, 4539 Farnern							
Steiner's NELK MHF* CH 120.1563.6222.6 04.09.2020 AU 16 38 100.0 307 1328 - - - - - - - - 29.03.2022 122 520 - / 86 / 87 / 87 / 87			GERONIMO MHF* CH 120.1293.5057.1 25.08.2016 AU 13.08.2024 - 110 ₍₈₂₎ - - - - Steiner's LARNAKA CH 120.1378.3634.0 22.11.2017 AU 13.08.2024 - 96 ₍₆₀₎ - - - -			JASMIN FR 015.3425.0401.0 AU DIXI L CH 120.1013.4996.8 AU HILTON CH 120.1185.4262.8 AU PARIA LL DE 013.0325.4608.9 AU		
VIKTORIA FR 012.1805.8395.5 20.01.2018 AU 7 32 100.0 312 1381 48.0 13.08.2024 - 94 ₍₃₇₎ - - - - 01.12.2021 129 694 - / 88 / 86 / 87 / 87			JAPON FR 012.1405.1052.6 18.12.2013 AU - - - - - - - - MARIANNE FR 012.0801.9909.6 02.02.2008 AU - - - - - - - -			EVEREST FR 012.0904.9483.9 AU VARSOVIE FR 012.0403.3029.3 AU AMIRAL FR 015.2516.2440.3 AU EBENE FR 012.0104.9139.9 AU		
Leistungen/Performances		GG/PN: 32	AG/PS205: 269	TZ/GJ205: 1156	EKA/APV:	ZKZ/IV:	KF/FV:	
Exterieur		Erste/Première: - - - / - / - / -						
Kälber/Veaux		Anz./Nbre: 0	GG/PN:	KN/DV 1+2 (%):	AG/PS205:	TZ/GJ205:		
Zuchtwerte/Valeurs d'élevage		GAd _{beef} /FNd _{beef} : A 95 ₍₇₎		AGD/PSD: A 90 ₍₄₆₎	AGM/PSM: A 96 ₍₁₅₎			
Kalb/Veau								
Vater/Père:								
Belegung, Besamung/Insémination, Saillie								

Mit **BELZSTADEL**
LIMOUSINE
zum Erfolg!

Verkauf von Zucht- und
genetisch hornlosen Tieren



Familie Bachmann
Belzstadel 39
8585 Langrickenbach TG
Schweiz

Telefon +41 78 771 89 30
www.guets-fleisch.ch



Gesucht:

Mutterkuh Schweiz anerkannte Labeltiere

mit Simmental Code 60/70

Detaillierte Informationen:

- ✓ bei Ihrem Vermittler Vianco oder Viegut
- ✓ direkt bei Mutterkuh Schweiz

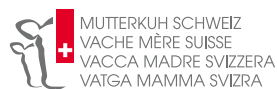

VALKUERE

CH 120.1659.7798.5

♀

AU

21

geb./né(e)	02.08.2023	Hornstatus/Cornes		Farbschlag/Couleur	rot/rouge				
FLHB/HBBV		Label-Mutter/-Mère	Ja/Oui	Dauerl./Perf.durable					
Züchter/Éleveur	Samuel Jeker, Stierenbergweg 50, 4539 Farnern								
Besitzer/Propriétaire	Samuel Jeker, Stierenbergweg 50, 4539 Farnern								
Steiner's NELK MHF*	pp*	GERONIMO MHF*	JASMIN						
CH 120.1563.6222.6	aufg./admis(e)	CH 120.1293.5057.1	aufg./admis(e)	FR 015.3425.0401.0	AU				
04.09.2020	AU	25.08.2016	AU	DIXI	L				
16	38	100.0	307	1328	13.08.2024	- 110 ₍₈₂₎ - - - -			
-	-	-	-	-	-	-			
29.03.2022	122	520	- / 86 / 87 / 87 / 87	Steiner's LARNAKA	HILTON				
				CH 120.1378.3634.0	aufg./admis(e)	CH 120.1185.4262.8	AU		
				22.11.2017	AU	red	PARIA	LL	
				13.08.2024	- 96 ₍₆₀₎ - - - -	-	DE 013.0325.4608.9	AU	
VIKTORIA		JAPON	EVEREST						
FR 012.1805.8395.5	aufg./admis(e)	FR 012.1405.1052.6	anerk./acc.	FR 012.0904.9483.9	AU				
20.01.2018	AU	18.12.2013	AU	VARSOVIE					
7	32	100.0	312	1381	48.0	FR 012.0403.3029.3	AU		
13.08.2024	-	94 ₍₃₇₎	-	-	-	-	AMIRAL		
01.12.2021	129	694	- / 88 / 86 / 87 / 87	FR 012.0801.9909.6	anerk./acc.	FR 015.2516.2440.3	AU		
				02.02.2008	AU	EBENE			
				-	-	-	FR 012.0104.9139.9	AU	
Leistungen/Performances	GG/PN: 30	AG/PS205: 329	TZ/GJ205: 1459	EKA/APV:	ZKZ/IV:	KF/FV:			
Exterieur	Erste/Première: - - - / - / - / -								
Kälber/Veaux	Anz./Nbre: 0	GG/PN:	KN/DV 1+2 (%):	AG/PS205:	TZ/GJ205:				
Zuchtwerte/Valeurs d'élevage	GAd _{beef} /FNd _{beef} : A 95 ₍₇₎	AGD/PSD: A 95 ₍₄₆₎	AGM/PSM: A 94 ₍₁₅₎						
Kalb/Veau									
Vater/Père:									
Belegung, Besamung/Insémination, Saillie									

M CARMINA C14

CH 120.1582.1716.6

♀

LM

22

geb./né(e)	19.09.2021	Hornstatus/Cornes		Farbschlag/Couleur	braun/brune									
FLHB/HBBV		Label-Mutter/-Mère	Ja/Oui	Dauerl./Perf.durable										
Züchter/Éleveur	Christophe Meylan, Rte de l'Isle 2, 1148 Villars-Bozon													
Besitzer/Propriétaire	Christophe Meylan, Rte de l'Isle 2, 1148 Villars-Bozon													
M UDIN MHF*		JURASSIQUE	FICUS											
CH 120.1234.7125.8	aufg./admis(e)	FR 023.1512.9822.8	aufg./admis(e)	FR 087.0067.1554.4	LM									
10.05.2017	LM	05.12.2014	LM	CANDY										
145	39	95.8	315	1340	FR 023.0741.2123.8	LM								
13.08.2024	90 ₍₈₇₎	117 ₍₈₉₎	-	-	-	-								
09.04.2021	148	1210	- / 91 / 97 / 91 / 93	M QUORNELI Q21	EXPLOIT									
				CH 120.1037.8383.8	aufg./admis(e)	FR 008.0062.7562.3	LM							
				25.02.2013	LM	M L21 VILLARS								
				13.08.2024	94 ₍₆₇₎	111 ₍₆₅₎	-	-	-	CH 120.0567.8490.6	LM			
M QUIRPY Q39	L	Pp	EXPLOIT	BELOT										
CH 120.1037.8412.5	aufg./admis(e)	FR 008.0062.7562.3	aufg./admis(e)	FR 087.1503.0855.5	LM									
16.05.2013	LM	24.01.2009	LM	AZALEE										
8	41	100.0	323	1376	13.08.2024	96 ₍₈₇₎	-	99 ₍₆₄₎	110 ₍₈₂₎	99 ₍₈₅₎	80 ₍₈₀₎	FR 008.0062.7313.1	LM	
13.08.2024	99 ₍₆₁₎	102 ₍₅₆₎	-	-	-	-						M VILLARS M3		
21.04.2016	133	664	- / 89 / 88 / 89 / 89	CH 120.0567.8496.8	aufg./admis(e)	ARIAS						CH 120.0523.6575.8	LM	
				20.06.2008	LM	M GINA G10						CH 120.0361.8103.9	LM	
				13.08.2024	103 ₍₅₈₎	95 ₍₅₀₎	-	-	-	-	-			
Leistungen/Performances	GG/PN: 40	AG/PS205: 359	TZ/GJ205: 1556	EKA/APV: 35	ZKZ/IV:	KF/FV:								
Exterieur	Erste/Première: - - - / - / - / -													
Kälber/Veaux	Anz./Nbre: 1	GG/PN: 45	KN/DV 1+2 (%): 100.0	AG/PS205:	TZ/GJ205:									
Zuchtwerte/Valeurs d'élevage	GAd _{beef} /FNd _{beef} : A 96 ₍₄₉₎	AGD/PSD: A 116 ₍₅₂₎	AGM/PSM: A 94 ₍₂₀₎											
Kalb/Veau														
FRANKET	CH 120.1798.8737.9 M/M			17.08.2024	LM									
Vater/Père: WENDELIN	CH 120.1567.4482.4			aufg./admis(e)	LM									
Belegung, Besamung/Insémination, Saillie														



AGRARBAU | GEBÄUDEBAU | BEHÄLTERBAU

individuell geplant, mit System gebaut

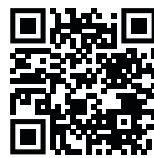

SYSTEM WOLF AG

9464 Rüthi SG, Tel. 071 767 90 30

wolfsystem.ch

Stierenmarkt

für Fleischrinderrassen



Mittwoch und Donnerstag,
15. – 16. Januar 2025

Vianco Arena Brunegg

Jubiläumsfeier 100 Stierenmärkte

Züchterabend mit verschiedenen Ehrungen, Stierenpräsentation, Herdbook Award Verleihung und Präsentation von Prüfstieren am **Mittwoch, 15. Januar 2025, ab 17.30 Uhr.**

Auktion: **Donnerstag, 16. Januar, ab 10.00 Uhr** vor Ort und online.

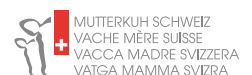

M CAMÉLINE C20

CH 120.1582.1731.9

♀

LM

23

geb./né(e)	20.11.2021	Hornstatus/Cornes		Farbschlag/Couleur	braun/brune	
FLHB/HBBV		Label-Mutter/-Mère	Ja/Oui	Dauerl./Perf.durable		
Züchter/Éleveur	Christophe Meylan, Rte de l'Isle 2, 1148 Villars-Bozon					
Besitzer/Propriétaire	Christophe Meylan, Rte de l'Isle 2, 1148 Villars-Bozon					
M UDIN MHF*	JURASSIQUE			FICUS		
CH 120.1234.7125.8	aufg./admis(e)		FR 023.1512.9822.8	aufg./admis(e)		FR 087.0067.1554.4 LM
10.05.2017	LM	braun/brune	05.12.2014	LM		CANDY
145	39	95.8	315	1340		FR 023.0741.2123.8 LM
13.08.2024	90 ₍₈₇₎	117 ₍₈₉₎	-	-	-	M QUORNELI Q21
09.04.2021	148	1210	- / 91 / 97 / 91 / 93			CH 120.1037.8383.8 aufg./admis(e)
						25.02.2013 LM
						13.08.2024 94 ₍₆₇₎ 111 ₍₆₅₎ - - - -
M VILLARS L4	SACHEM			METEOR		
CH 120.0567.8449.4	aufg./admis(e)		FR 087.0842.0630.9	aufg./admis(e)		FR 087.9601.0568.9 LM
17.07.2007	LM		12.03.2001	LM	rot/rouge	DORIS
13	36	100.0	304	1296		FR 087.8800.5515.6 LM
13.08.2024	107 ₍₅₈₎	95 ₍₆₆₎	95 ₍₅₅₎	-	-	M F4 VILLARS
02.12.2015	133	842	- / 91 / 93 / 87 / 91			CH 120.0195.0279.0 aufg./admis(e)
						01.03.2003 LM
						13.08.2024 100 ₍₅₄₎ 88 ₍₄₃₎ 99 ₍₄₆₎ - - - -
Leistungen/Performances	GG/PN: 40	AG/PS205: 318	TZ/GJ205: 1356	EKA/APV: 33	ZKZ/IV:	KF/FV:
Exterieur	Erste/Première: - - - / - / - / -					
Kälber/Veaux	Anz./Nbre: 1	GG/PN: 42	KN/DV 1+2 (%): 100.0	AG/PS205:	TZ/GJ205:	
Zuchtwerte/Valeurs d'élevage	GAd _{beef} /FNd _{beef} : A 98 ₍₄₉₎		AGD/PSD: A 111 ₍₅₃₎	AGM/PSM: A 93 ₍₂₀₎		
Kalb/Veau						
FELINE F11	CH 120.1798.8741.6 W/F			30.08.2024	LM	
Vater/Père: WENDELIN	CH 120.1567.4482.4			aufg./admis(e)	LM	
Belegung, Besamung/Insémination, Saillie						

M BINGALLE B17

CH 120.1480.4277.8

♀

LM

24

geb./né(e)	08.05.2020	Hornstatus/Cornes		Farbschlag/Couleur	braun/brune	
FLHB/HBBV		Label-Mutter/-Mère	Ja/Oui	Dauerl./Perf.durable		
Züchter/Éleveur	Christophe Meylan, Rte de l'Isle 2, 1148 Villars-Bozon					
Besitzer/Propriétaire	Christophe Meylan, Rte de l'Isle 2, 1148 Villars-Bozon					
M UDIN MHF*	JURASSIQUE			FICUS		
CH 120.1234.7125.8	aufg./admis(e)		FR 023.1512.9822.8	aufg./admis(e)		FR 087.0067.1554.4 LM
10.05.2017	LM	braun/brune	05.12.2014	LM		CANDY
145	39	95.8	315	1340		FR 023.0741.2123.8 LM
13.08.2024	90 ₍₈₇₎	117 ₍₈₉₎	-	-	-	M QUORNELI Q21
09.04.2021	148	1210	- / 91 / 97 / 91 / 93			CH 120.1037.8383.8 aufg./admis(e)
						25.02.2013 LM
						13.08.2024 94 ₍₆₇₎ 111 ₍₆₅₎ - - - -
M SAUVAGEO S17	FURTIF			VIKING PP		
CH 120.1145.7810.2	aufg./admis(e)		FR 019.3348.5913.3	aufg./admis(e)		FR 023.0490.4377.0 LM
15.03.2015	LM		06.01.2010	LM		TAIGA
7	39	100.0	319	1356		FR 019.3131.8977.0 LM
13.08.2024	103 ₍₅₇₎	100 ₍₅₉₎	-	-	-	M GINA G10
10.04.2018	131	692	- / 94 / 88 / 93 / 92			CH 120.0361.8103.9 aufg./admis(e)
						21.02.2004 LM
						13.08.2024 110 ₍₅₆₎ - 96 ₍₄₅₎ 102 ₍₄₇₎ 109 ₍₅₁₎ 98 ₍₄₅₎
Leistungen/Performances	GG/PN: 40	AG/PS205: 297	TZ/GJ205: 1254	EKA/APV: 35	ZKZ/IV: 403	KF/FV: 1.94
Exterieur	Erste/Première: - - - / - / - / -					
Kälber/Veaux	Anz./Nbre: 2	GG/PN: 44	KN/DV 1+2 (%): 100.0	AG/PS205: 323	TZ/GJ205: 1371	
Zuchtwerte/Valeurs d'élevage	GAd _{beef} /FNd _{beef} : A 95 ₍₅₃₎		AGD/PSD: A 104 ₍₅₄₎	AGM/PSM: A 99 ₍₂₆₎		
Kalb/Veau						
FIFI F2	CH 120.1798.8712.6 W/F			22.05.2024	LM	
Vater/Père: WENDELIN	CH 120.1567.4482.4			aufg./admis(e)	LM	
Belegung, Besamung/Insémination, Saillie						



A tout moment et partout accès aux données de votre exploitation et vos animaux

- Commander des certificats pour Natura-Veal, Natura-Beef et VK/MA Natura
- Imprimer des listes d'animaux, feuilles des performances et évaluations carcasses
- Annoncer les saillies d'un simple clic de souris
- Annoncer la mère adoptive pour les veaux de remplacement ou supplémentaires
- Vérifier les reconnaissances et calculer le taux de consanguinité

BeefNet est gratuit pour tous les membres de Vache mère Suisse. Est-ce que vous avez déjà un login BeefNet? Utilisez ce service!

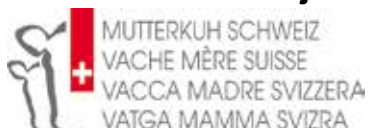

Vache mère Suisse
Gass 10 Téléphone +41 56 462 33 55
Case postale info@vachemere.ch
CH-5242 Lupfig www.vachemere.ch • www.vachemere-suisse.ch



LIPTONE

CH 120.1712.3095.1

♀

SM70

27

geb./né(e)	27.04.2023	Hornstatus/Cornes	P	Farbschlag/Couleur	rot/rouge	
FLHB/HBBV		Label-Mutter/-Mère	Ja/Oui	Dauerl./Perf.durable		
Züchter/Éleveur	CE Raymontpierre, Château de Raymontpierre 109F, 2829 Vermes					
Besitzer/Propriétaire	CE Raymontpierre, Château de Raymontpierre 109F, 2829 Vermes					
IVECO TPF* F2F*	PP*	STEINADLER M TPF F2F*	PP	STACHUS	PS	
CH 120.1128.1921.4	aufg./admis(e)	DE 009.3763.1910.6	aufg./admis(e)	DE 009.3211.5586.5	SM70	
20.02.2015	SM70	05.03.2004	SM70	HITZE	P	
	falb	13.08.2024	102 ₍₉₉₎ 100 ₍₉₈₎ 114 ₍₉₂₎ 115 ₍₉₉₎ 122 ₍₉₉₎ 106 ₍₉₉₎	DE 009.3211.5555.1	SM70	
9943	42 95.8 326 1395	M-HILLARY von Witzwil	P	FERNANDO von Witzwil	P	
13.08.2024	103 ₍₉₉₎ 96 ₍₉₅₎ 98 ₍₆₃₎ 111 ₍₉₉₎ 138 ₍₉₉₎ 109 ₍₉₉₎	CH 120.0747.1408.4	aufg./admis(e)	CH 120.0854.6499.2	SM70	
09.06.2022	143 1068 - / 93 / 95 / 93 / 94	07.02.2013	SM70	M-GÜLDE von Witzwil	L P	
		13.08.2024	98 ₍₅₃₎ 103 ₍₆₄₎ - - - -	CH 120.0657.7146.1	SM70	
ICETEA	P	la Croisee TARANTINO TPF* F2F*	Pp	la Croisee TORINO TPF*	Pp*	
CH 120.1506.4825.8	aufg./admis(e)	CH 120.1252.4098.2	aufg./admis(e)	CH 120.1102.7544.9	SM70	
02.08.2020	SM70	29.06.2017	SM70	la Croisee EDNA TPF*	pp*	
	rot/rouge	13.08.2024	101 ₍₇₅₎ 122 ₍₇₇₎ - - - -	CH 120.1102.7539.5	SM70	
2	43 100.0 337 1439 47.0	URANA	L P	GORM	PP	
-	- - - - - - -	CH 120.0806.1318.0	aufg./admis(e)	DK 087.0720.0031.2	SM70	
16.11.2023	137 715 - / 95 / 92 / 89 / 93	14.08.2009	SM70	STROUMPFFETTE	P	
		13.08.2024	101 ₍₇₀₎ 99 ₍₇₃₎ 106 ₍₆₁₎ - - - -	CH 120.0673.3121.2	SM70	
Leistungen/Performances	GG/PN: 42	AG/PS205: 337	TZ/GJ205: 1439	EKA/APV:	ZKZ/IV:	KF/FV:
Exterieur	Erste/Première: - - - - / - / - / -					
Kälber/Veaux	Anz./Nbre: 0	GG/PN:	KN/DV 1+2 (%):	AG/PS205:	TZ/GJ205:	
Zuchtwerte/Valeurs d'élevage	GAd _{beef} /FNd _{beef} : A 101 ₍₄₉₎		AGD/PSD: A 102 ₍₅₁₎		AGM/PSM: A 99 ₍₂₃₎	
Kalb/Veau						
Vater/Père:						
Belegung, Besamung/Insémination, Saillie						

OLIVIA

CH 120.1170.5831.1

♀

OB

28

geb./né(e)	04.03.2017	Hornstatus/Cornes		Farbschlag/Couleur	braun/brune	
FLHB/HBBV	aufg./admis(e)	Label-Mutter/-Mère	Ja/Oui	Dauerl./Perf.durable		
Züchter/Éleveur	Hubert Stadelmann, Zeugweid , 6163 Ebnet					
Besitzer/Propriétaire	André Schmid, Spierbergli 1, 6173 Flühli LU					
Roos OB Venner VEROS	pp*	VENNER		VOGT		
CH 120.1113.1413.0		CH 120.0966.1862.9		CH 120.0745.0117.2	OB	
13.01.2015	OB	16.08.2011	OB	JUSTA	pp*	
	braun/brune	13.08.2024	- - - - - - -	CH 120.0725.6123.9	OB	
322	47 95.6	Roos OB Vero VERONA		VERO		
13.08.2024	- - - 97 ₍₇₇₎ 106 ₍₈₂₎ 96 ₍₇₅₎	CH 120.0964.7905.3		CH 120.0744.1503.5	OB	
21.09.2016	138 600 - / 81 / 84 / 87 / 83	15.06.2011	OB	Roos OB Dom FURKA		
		13.08.2024	- - - - - - -	CH 120.0777.2982.5	OB	
VIKTORIA		GOLD		HEROLD		
CH 120.0563.9164.7		CH 120.0324.1645.6		CH 111.4511.9014.0	OB	
21.03.2007	OB	26.04.2005	OB	GABY		
		- - - - - - -		CH 111.2150.6398.7	OB	
9	42 100.0	VERA		KANZLER		
13.08.2024	- - - - - - -	CH 120.0384.7105.3		CH 120.0175.8582.5	OB	
-	- - - - / - / - / - / -	27.10.2004	OB	VEILCHEN		
		- - - - - - -		CH 120.0209.6263.7	OB	
Leistungen/Performances	GG/PN: 40	AG/PS205:	TZ/GJ205:	EKA/APV: 26	ZKZ/IV: 365	KF/FV: 1.20
Exterieur	Erste/Première: 19.11.2019 131 540 -/83/78/86/82					
Kälber/Veaux	Anz./Nbre: 6	GG/PN: 45	KN/DV 1+2 (%): 100.0	AG/PS205: 340	TZ/GJ205: 1433	
Zuchtwerte/Valeurs d'élevage	GAd _{beef} /FNd _{beef} : CH 101 ₍₃₉₎		AGD/PSD: CH 100 ₍₃₆₎		AGM/PSM: A 102 ₍₃₆₎	
Kalb/Veau						
ORLANDA	CH 120.1785.0165.8 W/F			23.04.2024	OB	
Vater/Père: MAX	CH 120.1542.1688.0			aufg./admis(e)	OB	
Belegung, Besamung/Insémination, Saillie						
18.06.2024 - 18.06.2024	LEANDRO		CH 120.1575.0265.2	aufg./admis(e)	OB	

Langacher JOSY

CH 120.1450.9023.9

♀

AN

29

geb./né(e)	02.04.2020	Hornstatus/Cornes	P	Farbschlag/Couleur	black	
FLHB/HBBV	aufg./admis(e)	Label-Mutter/-Mère	Ja/Oui	Dauerl./Perf.durable		
Züchter/Éleveur	Pius + Eliane Brand, Langacher 11, 8934 Knonau					
Besitzer/Propriétaire	Pius + Eliane Brand, Langacher 11, 8934 Knonau					
Langacher MONOPOL MHF*	P	Young Dale NOZEKA 2Z MHF*		Young Dale XCALIBER 32X		
CH 120.1294.7932.6	aufg./admis(e)	CA 000.0167.5836.9	anerk./acc.	CA 000.0156.4938.5	AN	
02.04.2018	AN	10.01.2012	AN	13.08.2024	101 ₍₈₉₎ 113 ₍₉₂₎ 90 ₍₇₁₎	black
37	40	97.3	291	1243		
13.08.2024	99 ₍₇₁₎	-	-	-	-	-
21.03.2019	122	457	- / 87 / 85 / 91 / 87			
Langacher JANA	P	GH-DOX MHF* DDC*	PP*	P A R B Design Plus 97-ET	PP	
CH 120.1237.6601.9	aufg./admis(e)	CH 120.0697.7136.8	aufg./admis(e)	US 000.1283.5604.1	AN	
19.06.2015	AN	11.02.2008	AN	13.08.2024	103 ₍₉₉₎ 115 ₍₉₉₎ 106 ₍₉₃₎ 105 ₍₉₉₎ 106 ₍₉₉₎ 116 ₍₉₉₎	black
7	36	100.0	327	1420		
13.08.2024	100 ₍₆₀₎	103 ₍₅₉₎	-	-	-	-
05.04.2018	129	656	- / 88 / 90 / 86 / 88			
Langacher JAKARY	P	CH 120.0756.3784.9	aufg./admis(e)	N FRONTERA MHC* DDF*	PP*	
06.08.2013	AN	13.08.2024	92 ₍₅₄₎	-	-	-
13.08.2024	92 ₍₅₄₎	-	-	-	-	-
Leistungen/Performances	GG/PN: 39	AG/PS205: 319	TZ/GJ205: 1366	EKA/APV: 25	ZKZ/IV: 709	KF/FV: 1.07
Exterieur	Erste/Première: 31.10.2022 130 636 -/85/87/85/86					
Kälber/Veaux	Anz./Nbre: 2	GG/PN: 34	KN/DV 1+2 (%): 100.0	AG/PS205: 281	TZ/GJ205: 1224	
Zuchtwerte/Valeurs d'élevage	GAd _{beef} /FNd _{beef} : A 97 ₍₅₁₎		AGD/PSD: A 110 ₍₅₂₎	AGM/PSM: A 99 ₍₂₉₎		
Kalb/Veau						
BLACK JACK	CH 120.1705.4477.6 K/C			07.04.2024	KR	
Vater/Père: ULTIMO	DE 009.8746.2101.5			aufg./admis(e)	LM	
Belegung, Besamung/Insémination, Saillie						

Langacher CAROL

CH 120.1450.9072.7

♀

AN

30

geb./né(e)	29.12.2021	Hornstatus/Cornes	P	Farbschlag/Couleur	black	
FLHB/HBBV		Label-Mutter/-Mère	Ja/Oui	Dauerl./Perf.durable		
Züchter/Éleveur	Pius + Eliane Brand, Langacher 11, 8934 Knonau					
Besitzer/Propriétaire	Pius + Eliane Brand, Langacher 11, 8934 Knonau					
Millah Murrah LAKESIDE L69 MHF*		Thomas UP RIVER-ET 1614		SITZ UPWARD 307R	P	
AU 014.1313.1269.2	anerk./acc.	US 000.1709.1363.6	anerk./acc.	US 000.1496.3730.3	AN	
13.02.2015	AN	31.07.2011	AN	13.08.2024	101 ₍₈₇₎ 108 ₍₉₂₎ 85 ₍₄₈₎	black
147	35	98.6	305	1318		
13.08.2024	101 ₍₈₇₎	108 ₍₉₂₎	85 ₍₄₈₎	-	-	-
-	-	-	- / - / - / - / -			
Langacher CAROLA	L P	Methal CORRADO MHC* DDF*	PP*	CORD	P	
CH 120.0857.0863.8	aufg./admis(e)	CH 120.0577.4592.0	aufg./admis(e)	DE 009.8052.0193.4	AN	
15.06.2010	AN	03.11.2006	AN	13.08.2024	93 ₍₈₇₎ 102 ₍₉₂₎	black
10	38	91.7	306	1307	56.0	
13.08.2024	95 ₍₆₂₎	101 ₍₆₉₎	105 ₍₅₈₎	-	-	-
21.11.2018	131	654	- / 92 / 86 / 94 / 90			
Langacher CAROLA	L P	Rena	L P	FAUCON	PP	
CH 120.0303.5061.5	aufg./admis(e)	CH 120.0303.5061.5	aufg./admis(e)	CH 900.0012.9298.0	AN	
11.09.2002	AN	13.08.2024	96 ₍₅₃₎ 87 ₍₇₂₎ 109 ₍₆₂₎	-	-	-
13.08.2024	96 ₍₅₃₎	87 ₍₇₂₎	109 ₍₆₂₎	-	-	-
Leistungen/Performances	GG/PN: 32	AG/PS205: 270	TZ/GJ205: 1161	EKA/APV: 23	ZKZ/IV: 309	KF/FV: 0.91
Exterieur	Erste/Première: - - - - / - / - / -					
Kälber/Veaux	Anz./Nbre: 1	GG/PN: 23	KN/DV 1+2 (%): 100.0	AG/PS205:	TZ/GJ205:	
Zuchtwerte/Valeurs d'élevage	GAd _{beef} /FNd _{beef} : A 100 ₍₄₉₎		AGD/PSD: A 101 ₍₅₃₎	AGM/PSM: A 95 ₍₂₆₎		
Kalb/Veau						
CARLO	CH 120.1705.4493.6 M/M			01.10.2024	AN	
Vater/Père: LUCIO	DE 009.8931.8574.1			aufg./admis(e)	AN	
Belegung, Besamung/Insémination, Saillie						



LANDOR Desical

Das Original

- ✓ Höchste Keimreduktion durch alkalische Wirkung
- ✓ Langanhaltende Wirkung durch starke Puffer
- ✓ Sehr hautpflegend dank Tonkomponenten
- ✓ Hautverträglichkeit unabhängig bestätigt
- ✓ Besseres Stallklima, deutlich weniger Fliegen



Gebindegrößen

LANDOR Desical	BigBag à 1000 kg
Hasolit B Pulver	30 kg-Sack



Stark gegen Keime,
sanft zur Haut

LANDOR
Die gute Wahl
der Schweizer Bauern
www.landor.ch

Gratis-Beratung
0800 80 99 60
landor.ch

LANDOR DESICAL 621

Bist du bereit, dich einer aussergewöhnlichen Branche anzuschliessen?

Bist du kontaktfreudig und magst den Umgang mit Lebensmitteln? Bist du gerne aktiv und arbeitest du kreativ und sorgfältig? Dann könnte dich einer der spannenden Berufe in der Fleischbranche interessieren.



Der Umgang mit dem Nahrungsmittel Fleisch ist anspruchsvoll. Die Ausbildung in der Fleischbranche richtet sich an praktisch veranlagte Jugendliche und erfordert eine solide Schulbildung. Für die vielfältigen Tätigkeiten rund ums Fleisch braucht es helle Köpfe, die verantwortungsvoll und engagiert mit einem höchst sensiblen und verderblichen Nahrungsmittel umgehen. Arbeiten mit Fleisch heisst aber auch, seiner Kreativität und Fantasie freien Lauf lassen zu können, denn es gibt unzählige Möglichkeiten, Fleisch zuzubereiten und zu präsentieren. Aber auf jeder Stufe sind Fachkenntnisse gefragt, um den Wünschen und Anforderungen moderner Ernährung gerecht zu werden.

Die Ausbildung zum Fleischfachmann EFZ bzw. zur Fleischfach-

frau EFZ dauert drei Jahre und wird mit dem eidgenössischen Fähigkeitszeugnis abgeschlossen. Fleischfachleute zaubern aus dem Rohstoff Fleisch die leckersten Produkte und achten dabei sorgfältig auf Hygiene und Arbeitssicherheit. Es stehen drei Fachrichtungen zur Wahl: Gewinnung, Verarbeitung, Feinkost und Veredelung. Fleischfachassistentinnen und -assistenten EBA machen eine kürzere, zweijährige Grundbildung. Diese führt zum eidgenössischen Berufsattest. Die Ausbildungsschwerpunkte liegen entweder auf «Produktion und Verarbeitung» oder «Vorbereitung und Verkauf».

Als Fleischfachperson bzw. -assistent gehören zu deinen Aufgaben unter anderem: die Beratung und Bedienung der Kundschaft, die Herstellung von Wurstwaren, Sandwiches, belegten Brötchen, Sulzartikeln und vielem mehr, das Herrichten von Fleischplatten und die Ladengestaltung. Du bist der Draht zum Kunden und arbeitest auch im Partyservice mit. Die Fleischbranche bietet sichere Arbeitsplätze.

Die Berufe rund um das Lebensmittel Fleisch haben beste Zukunftschancen. Dank hervorragenden Branchenkenntnissen werden Fachleute aus der Fleischwirtschaft ausserordentlich geschätzt und gefördert. Freu dich auf einen vielfältigen, kreativen und abwechslungsreichen Beruf!

Haben wir dein Interesse geweckt? Dann erfahre jetzt mehr auf:



Facebook
@swissmeatpeople



Instagram
@swiss_meat_people

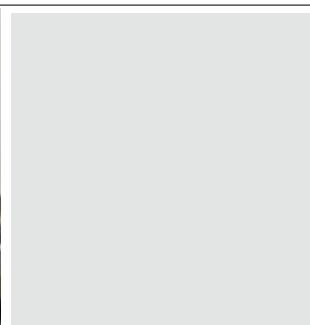

Hospice- MELINA-P TPF*

CH 120.1693.6985.4

♀

SM70

31

geb./né(e)	31.08.2022	Hornstatus/Cornes	Pp*	Farbschlag/Couleur	rot/rouge
FLHB/HBBV		Label-Mutter/-Mère	Ja/Oui	Dauerl./Perf.durable	
Züchter/Éleveur	Jean-Jacques Fritz, La Chaux-d'Abel 37, 2345 Le Cerneux-Veuil				
Besitzer/Propriétaire	Jean-Jacques Fritz, La Chaux-d'Abel 37, 2345 Le Cerneux-Veuil				
Ballinalare Farm GALAXY 15 (SV)		Auchorachan WIZARD		SALTIRE TALENT	
GB 244.6730.3024.1	anerk./acc.	GB 226.0710.1185.5	aufg./admis(e)	GB 000.0006.6596.4	SM70
15.05.2015	SM	24.10.2008	SM70 rot/rouge	RAVENSWORTH MADIE	
13	46	100.0	365	1555	
-	-	-	-	-	-
-	-	-	-	-	-
Hospice- MANATA-P		Hospice- MATADOR-P TPF* F2F*		MAJOR SKY	
CH 120.1324.9001.1	aufg./admis(e)	CH 120.1216.0671.3	aufg./admis(e)	CZ 000.3162.4436.0	SM70
21.06.2017	SM70 rot/rouge	11.03.2015	SM70 falb	Hospice- DUCHESSE-P L P	
6	43	100.0	323	1369	37.0
13.08.2024	111 ₍₅₈₎ 96 ₍₆₃₎	-	-	-	-
22.04.2023	142	942	- / 94 / 95 / 93 / 94		
Leistungen/Performances		GG/PN: 40	AG/PS205: 352	TZ/GJ205: 1522	EKA/APV:
Exterieur		Erste/Première: - - - - / - / - / -			
Kälber/Veaux		Anz./Nbre: 0	GG/PN:	KN/DV 1+2 (%):	AG/PS205:
Zuchtwerte/Valeurs d'élevage		GAd _{beef} /FNd _{beef} : A 108 ₍₄₄₎	AGD/PSD: A 112 ₍₄₉₎	AGM/PSM: A 94 ₍₁₉₎	
Kalb/Veau					
Vater/Père:					
Belegung, Besamung/Insémination, Saillie					
04.02.2024 - 04.02.2024	ELEONOR-P	CH 120.1693.6993.9	aufg./admis(e)	SM70	

ZARA von Styg TPF*

CH 120.1690.6894.8

♀

SM70

32

geb./né(e)	28.11.2022	Hornstatus/Cornes	Pp*	Farbschlag/Couleur	falb
FLHB/HBBV		Label-Mutter/-Mère	Ja/Oui	Dauerl./Perf.durable	
Züchter/Éleveur	Peter Küng, Styg 7, 3754 Dientigen				
Besitzer/Propriétaire	Peter Küng, Styg 7, 3754 Dientigen				
CSW SAPHIR TPF* F2F*		CSW SANTANA		SAENKO TPF	
DE 009.4909.1543.7	anerk./acc.	DE 009.4569.0371.3	anerk./acc.	DE 009.4124.2070.4	SM70
01.05.2014	SM	06.03.2011	SM70 rot/rouge	CSW SINDY 550 P	
139	40	97.8	353	1523	
13.08.2024	115 ₍₆₂₎ 108 ₍₆₃₎	-	-	-	-
-	-	-	-	-	-
SILVANA von Styg		ruwi's KUNO TPF* F2F*		GS- BANDEGG TPF F2F*	
CH 120.1376.2111.3	aufg./admis(e)	CH 120.1188.2209.6	aufg./admis(e)	CH 120.0825.0871.2	SM70
08.08.2017	SM70 falb	10.03.2015	SM70 falb	ruwi's KAIA L P	
5	41	100.0	372	1617	50.0
13.08.2024	113 ₍₅₆₎ 97 ₍₆₂₎	-	-	-	-
17.04.2023	137	718	- / 94 / 93 / 93 / 93		
Leistungen/Performances		GG/PN: 38	AG/PS205: 356	TZ/GJ205: 1551	EKA/APV:
Exterieur		Erste/Première: - - - - / - / - / -			
Kälber/Veaux		Anz./Nbre: 0	GG/PN:	KN/DV 1+2 (%):	AG/PS205:
Zuchtwerte/Valeurs d'élevage		GAd _{beef} /FNd _{beef} : A 117 ₍₄₇₎	AGD/PSD: A 99 ₍₆₁₎	AGM/PSM: A 107 ₍₁₆₎	
Kalb/Veau					
Vater/Père:					
Belegung, Besamung/Insémination, Saillie					
22.03.2024	M-URSLI	CH 120.1589.0298.7	aufg./admis(e)	SM70	



KRONI – Leckmassen

HERBSTBEZUGS-RABATT
assortiert bestellbar, bis 30.11.2024

Aktion gültig bei einer Bestellmenge von:		Sie sparen:
ab 32 Stück	Schale à 12 kg	1.50 / Stück
ab 20 Stück	Kessel à 20/22 kg	3.00 / Stück
ab 6 Stück	Wanne à 80 kg	5.00 / Stück

% Zusätzlich profitieren Sie von unserem **Mengenrabattsystem!**



Aktionen gültig bis 30.11.2024

KRONI AG Mineralstoffe | CH-9450 Altstätten | 071 757 60 60 | info@kroni.ch | www.kroni.ch

KABYLIE

CH 120.1712.3076.0

♀

SM70

33

geb./né(e)	24.08.2022	Hornstatus/Cornes	P	Farbschlag/Couleur	rot/rouge	
FLHB/HBBV		Label-Mutter/-Mère	Ja/Oui	Dauerl./Perf.durable		
Züchter/Éleveur	Florian Wenger, Château de Raymontpierre 109F, 2829 Vermes					
Besitzer/Propriétaire	CE Raymontpierre, Château de Raymontpierre 109F, 2829 Vermes					
Sneumgaard NETWORK TPF* F2F*	PP*	Sneumgaard IMPERATOR TPF*	PP*	MAJOR SKY	PP	
DK 080.1640.0350.5	anerk./acc.	DK 080.1640.0278.2	anerk./acc.	CZ 000.3162.4436.0	SM70	
30.11.2017	SM70	29.03.2013	SM70	Sneumgaard CHRISTIANE	P	
14	45	13.08.2024	106 ₍₈₈₎ 109 ₍₈₇₎ - - - -	DK 080.1640.0196.9	SM70	
-	-	Sneumgaard KICKI	P	RALMARKUS	PS	
-	-	DK 080.1640.0303.1	anerk./acc.	DE 009.4219.5328.6	SM	
-	-	03.11.2014	SM	Sneumgaard HELGA	P	
-	-	-	-	DK 080.1640.0264.5	SM	
GENTILLE	P	BW DIAMANT TPF*	PP*	BW DICK	P	
CH 120.1425.1389.2	aufg./admis(e)	DE 008.9301.3240.3	anerk./acc.	DE 008.9280.1728.6	SM70	
06.08.2018	SM70	26.06.2013	SM70	BW ROSE	P	
2	43	13.08.2024	80 ₍₈₂₎ 114 ₍₈₅₎ - - - -	DE 008.9233.7918.1	SM70	
-	-	ALPINE	L P	HOENESS	PP*	
-	-	CH 120.1002.5734.9	aufg./admis(e)	DE 012.6010.5246.4	SM70	
07.12.2021	141	28.06.2012	SM70	TARTINE		
	726	13.08.2024	90 ₍₆₀₎ 116 ₍₇₀₎ 89 ₍₅₈₎ - - - -	CH 120.0731.7194.9	SM70	
Leistungen/Performances	GG/PN: 41	AG/PS205: 352	TZ/GJ205: 1517	EKA/APV:	ZKZ/IV:	KF/FV:
Exterieur	Erste/Première: - - - / - / - / -					
Kälber/Veaux	Anz./Nbre: 0	GG/PN:	KN/DV 1+2 (%):	AG/PS205:	TZ/GJ205:	
Zuchtwerte/Valeurs d'élevage	GAd _{beef} /FNd _{beef} : A 91 ₍₄₁₎		AGD/PSD: A 115 ₍₄₈₎	AGM/PSM: A 98 ₍₁₅₎		
Kalb/Veau						
Vater/Père:						
Belegung, Besamung/Insémination, Saillie						
13.04.2024	KALO	CH 120.1296.7427.1	aufg./admis(e)	SM70		

Grüthof MARA

CH 120.1588.3283.3

♀

LM

34

geb./né(e)	04.02.2021	Hornstatus/Cornes	P	Farbschlag/Couleur	gelb/jaune	
FLHB/HBBV	aufg./admis(e)	Label-Mutter/-Mère	Ja/Oui	Dauerl./Perf.durable		
Züchter/Éleveur	Hubert Bucher, Grüthof 1, 6276 Hohenrain					
Besitzer/Propriétaire	Simon Kaufmann, Derendingerstrasse 10a, 4543 Deitingen					
ULTIMO MHF*	PP*	TST ULY	Pp	ULYS-MN MHF*		
DE 009.8746.2101.5	aufg./admis(e)	DE 009.4446.1710.3	anerk./acc.	FR 015.2448.9896.5	LM	
30.06.2013	LM	19.03.2010	LM	TST LISI	P	
77240	40	-	-	DE 009.3934.8377.4	LM	
13.08.2024	110 ₍₉₉₎ 88 ₍₉₉₎ 98 ₍₈₂₎ 93 ₍₉₉₎ 116 ₍₉₉₎ 99 ₍₉₉₎	METJA	P	TST TENOR	P	
09.06.2022	149	DE 009.8678.1495.0	anerk./acc.	DE 009.4198.7600.9	LM	
	1052	03.01.2011	LM	METE	P	
	- / 90 / 96 / 92 / 93	-	-	DE 009.8479.4926.9	LM	
Grüthof PAMARA		ANECDOTE MHF*		ON-DIT MHF*		
CH 120.1432.3627.1	aufg./admis(e)	FR 056.4468.2194.8	aufg./admis(e)	FR 036.1506.9746.6	LM	
26.09.2018	LM	03.10.2005	LM	JAGUAR 427		
4	33	13.08.2024	98 ₍₇₄₎ 106 ₍₇₇₎ - - - -	FR 056.9406.3691.8	LM	
13.08.2024	113 ₍₅₄₎ 104 ₍₅₈₎ - - - -	Grüthof RUBY		DAMONA MHF* PFC*		
07.05.2021	132	CH 120.1090.8244.7	aufg./admis(e)	FR 029.4285.2535.6	LM	
	650	22.05.2016	LM	Grüthof URSI		
	- / 92 / 88 / 90 / 90	13.08.2024	117 ₍₆₄₎ 108 ₍₆₉₎ - - - -	CH 120.1010.3465.9	LM	
Leistungen/Performances	GG/PN: 31	AG/PS205: 318	TZ/GJ205: 1400	EKA/APV: 34	ZKZ/IV:	KF/FV: 1.85
Exterieur	Erste/Première: 08.04.2024 131 600 -/87/89/92/89					
Kälber/Veaux	Anz./Nbre: 1	GG/PN: 41	KN/DV 1+2 (%): 100.0	AG/PS205: 367	TZ/GJ205: 1590	
Zuchtwerte/Valeurs d'élevage	GAd _{beef} /FNd _{beef} : A 113 ₍₅₂₎		AGD/PSD: A 99 ₍₅₄₎	AGM/PSM: A 101 ₍₃₅₎		
Kalb/Veau						
Vater/Père:						
Belegung, Besamung/Insémination, Saillie						
10.02.2024 - 20.05.2024	REAL	FR 087.5009.3557.8	aufg./admis(e)	LM		

«Limousin» vom Oberhof

Céline Haas, Oberhof, 6143 Ohmstal
Verkauf von Stieren und Rindern
079 241 36 74



ANNEN
FARM.CH

Swiss Limousin Zuchbetrieb

Verkauf von leistungsstarken Stieren, Rindern und Kühen

Grüthof MELODY

CH 120.1588.3284.0

♀

LM

35

geb./né(e)	19.03.2021	Hornstatus/Cornes	Pp	Farbschlag/Couleur	gelb/jaune		
FLHB/HBBV	aufg./admis(e)	Label-Mutter/-Mère	Ja/Oui	Dauerl./Perf.durable			
Züchter/Éleveur	Hubert Bucher, Grüthof 1, 6276 Hohenrain						
Besitzer/Propriétaire	Simon Kaufmann, Derendingerstrasse 10a, 4543 Deitingen						
ULTIMO MHF*	PP*	TST ULY	Pp	ULYS-MN MHF*			
DE 009.8746.2101.5	aufg./admis(e)	DE 009.4446.1710.3	anerk./acc.	FR 015.2448.9896.5	LM		
30.06.2013	LM	19.03.2010	LM	TST LISI		P	
77240	40	95.4	302	1290	DE 009.3934.8377.4	LM	
13.08.2024	110 ₍₉₉₎	88 ₍₉₉₎	98 ₍₈₂₎	93 ₍₉₉₎	116 ₍₉₉₎	99 ₍₉₉₎	
09.06.2022	149	1052	-	90	96	92	93
Grüthof TRACY		ON-DIT MHF*		INDECIS			
CH 120.1090.8223.2	aufg./admis(e)	FR 036.1506.9746.6	aufg./admis(e)	FR 022.9300.4195.6	LM		
15.11.2014	LM	16.11.1998	LM	FRANCHON			
6	36	100.0	319	1379	FR 036.9000.6248.3	LM	
13.08.2024	100 ₍₆₄₎	110 ₍₆₄₎	-	-	-	-	
07.04.2017	132	616	-	94	92	93	93
		GWENOLA	L	GWENOLE-MN			
		CH 120.0512.5042.0	aufg./admis(e)	FR 087.9105.0505.7	LM		
		21.01.2006	LM	ULME			
		13.08.2024	105 ₍₇₄₎	103 ₍₇₂₎	-	-	-
Leistungen/Performances	GG/PN: 37	AG/PS205: 281	TZ/GJ205: 1190	EKA/APV: 33	ZKZ/IV:	KF/FV: 1.77	
Exterieur	Erste/Première: 08.04.2024 132 620 -/89/89/92/90						
Kälber/Veaux	Anz./Nbre: 1	GG/PN: 43	KN/DV 1+2 (%): 100.0	AG/PS205: 274	TZ/GJ205: 1127		
Zuchtwerte/Valeurs d'élevage	GAd _{beef} /FNd _{beef} : A 104 ₍₅₃₎		AGD/PSD: A 97 ₍₅₅₎		AGM/PSM: A 98 ₍₃₇₎		
Kalb/Veau							
Vater/Père:							
Belegung, Besamung/Insémination, Saillie							
10.02.2024 - 20.05.2024	REAL	FR 087.5009.3557.8	aufg./admis(e)	LM			

Hübeli MELINDA MHF* DDC*

CH 120.1587.1943.1

♀

AN

36

geb./né(e)	01.03.2021	Hornstatus/Cornes	PP*	Farbschlag/Couleur	red		
FLHB/HBBV	aufg./admis(e)	Label-Mutter/-Mère	Ja/Oui	Dauerl./Perf.durable			
Züchter/Éleveur	Stefan Rüfenacht, Brügglenstrasse 11, 4583 Mühledorf SO						
Besitzer/Propriétaire	Stefan Rüfenacht, Brügglenstrasse 11, 4583 Mühledorf SO						
Hübeli DONALD MHF*	P	GH-DOX MHF* DDC*	PP*	P A R B Design Plus 97-ET	PP		
CH 120.1458.8047.2	aufg./admis(e)	CH 120.0697.7136.8	aufg./admis(e)	US 000.1283.5604.1	AN		
18.07.2019	AN	11.02.2008	AN	black	AMSEL D.M. MHF*	PP*	
4	31	100.0	304	1342	DE 009.8126.6752.5	AN	
-	-	-	-	-	Hübeli MONDIA MHC*	L P	
12.09.2020	127	548	-	90	90	90	90
		CH 120.0787.9971.1	aufg./admis(e)	HEROLD-MARCO Z MHC*	PP*		
		21.06.2009	AN	black	CH 120.0597.9599.2	AN	
		13.08.2024	105 ₍₆₇₎	101 ₍₇₁₎	103 ₍₅₉₎	-	-
Hübeli MELISSA MHF*	P	Hübeli HECTOR MHC* DDF*	Pp*	HEROLD-MARCO Z MHC*	PP*		
CH 120.1458.8038.0		CH 120.0861.3777.2	aufg./admis(e)	CH 120.0597.9599.2	AN		
26.02.2019	AN	18.04.2010	AN	black	Hübeli TANAMI MHF* DDF* L	Pp*	
4	41	100.0	325	1439	CH 120.0434.8367.6	AN	
-	-	-	-	-	Hübeli MEGANE MHF*	L P	
-	-	-	-	-	CH 120.0741.6638.8	aufg./admis(e)	
-	-	-	-	-	16.12.2008	AN	black
		13.08.2024	93 ₍₇₃₎	89 ₍₇₇₎	114 ₍₆₀₎	-	-
Leistungen/Performances	GG/PN: 30	AG/PS205: 325	TZ/GJ205: 1439	EKA/APV: 24	ZKZ/IV: 343	KF/FV: 1.01	
Exterieur	Erste/Première: 20.04.2023 124 610 -/93/87/87/89						
Kälber/Veaux	Anz./Nbre: 2	GG/PN: 34	KN/DV 1+2 (%): 100.0	AG/PS205: 283	TZ/GJ205: 1215		
Zuchtwerte/Valeurs d'élevage	GAd _{beef} /FNd _{beef} : GA 102 ₍₄₇₎		AGD/PSD: GA 101 ₍₆₆₎		AGM/PSM: A 106 ₍₂₇₎		
Kalb/Veau							
Vater/Père:							
Belegung, Besamung/Insémination, Saillie							
06.03.2024 - 15.04.2024	HERCULES	CH 120.1587.1942.4	aufg./admis(e)	AN			

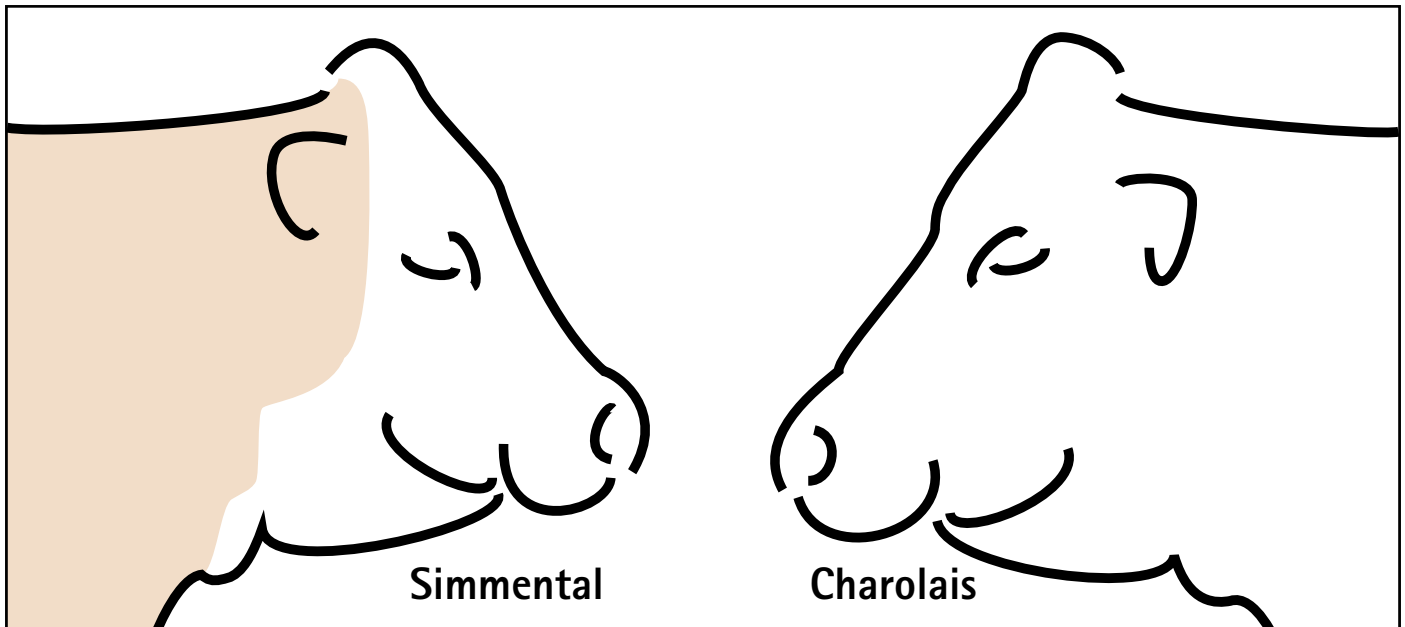

Simmental

Charolais

Fleischrinder-Zucht

Strickhof Wülflingen
 CH-8408 Winterthur
 Tel. +41 58 105 91 62

flavio.ferrari@strickhof.ch
 www.strickhof.ch



Limousin aus dem Berneroberrland

Die Rasse **LIMOUSIN** eignet sich für alle Produktionsrichtungen in der Mutterkuhhaltung.



Herdebuchzuchtbetrieb

Hans Schild
 Aenderdorgasse 11
 Postfach 36
 3856 Brienzwiler

Telefon 033 951 25 39
 Natel 079 214 57 48



HSB Daniel CH 120.0340.9194.1

Züchter: Hans Schild, Brienzwiler
 Besitzer: Swissgenetics

Verkauf von:

- ⇒ Absetzern
- ⇒ Trächtigen Rindern
- ⇒ Zuchtstieren

Zimmis TURIA MHF*

CH 120.1692.3539.5

♀

LM

45

geb./né(e)	14.10.2022	Hornstatus/Cornes	pp*	Farbschlag/Couleur	rot/rouge	
FLHB/HBBV		Label-Mutter/-Mère	Ja/Oui	Dauerl./Perf.durable		
Züchter/Éleveur	Roman Zimmermann, Dorfstrasse 4, 5624 Waldhäusern AG					
Besitzer/Propriétaire	Roman Zimmermann, Dorfstrasse 4, 5624 Waldhäusern AG					
PATCHOULI MHF*		LEADER TD			ULTRABO-MN	
FR 019.4210.7434.0	aufg./admis(e)	FR 022.4674.2835.0	anerk./acc.	FR 036.1504.4712.2	LM	
21.01.2019	LM	02.01.2015	LM	VAILLANTE		
101	40	100.0	307	1307	FR 022.4674.1827.6	LM
13.08.2024	100 ₍₈₅₎	112 ₍₈₉₎	-	-	EMIR9297	
02.04.2022	141	950	- / 96 / 95 / 93 / 95		FR 019.3342.1324.9	LM
BKB- TANJA MHF		BKB- DIOR			BKB- DUSTIN	
CH 120.1159.3405.1	aufg./admis(e)	CH 120.0996.9401.9	aufg./admis(e)	CH 120.0780.7278.4	LM	
11.12.2014	LM	16.02.2012	LM	DOMINIQUE		
9	40	100.0	313	1329	CH 120.0477.2549.9	LM
13.08.2024	99 ₍₆₉₎	112 ₍₇₂₎	-	-	HIGHLANDER	
26.04.2017	138	692	- / 92 / 91 / 93 / 92		FR 016.9211.1209.1	LM
		BKB- TROJA			BKB- TRAVIATA	
		CH 120.0719.2704.3	aufg./admis(e)	CH 120.0477.2566.6	LM	
		13.08.2008	LM			
		13.08.2024	105 ₍₇₂₎	107 ₍₇₅₎	95 ₍₆₄₎	-
Leistungen/Performances		GG/PN: 35	AG/PS205: 302	TZ/GJ205: 1302	EKA/APV:	ZKZ/IV:
Exterieur		Erste/Première: - - - / - / - / -				KF/FV:
Kälber/Veaux		Anz./Nbre: 0	GG/PN:	KN/DV 1+2 (%):	AG/PS205:	TZ/GJ205:
Zuchtwerte/Valeurs d'élevage		GAd _{beef} /FNd _{beef} : GA 100 ₍₅₈₎		AGD/PSD: GA 113 ₍₆₂₎	AGM/PSM: A 92 ₍₁₉₎	
Kalb/Veau						
Vater/Père:						
Belegung, Besamung/Insémination, Saillie						
24.03.2024 - 24.03.2024		REMO	CH 120.1515.1532.0	aufg./admis(e)	LM	

Zimmis TONKA MHF*

CH 120.1692.3543.2

♀

LM

46

geb./né(e)	17.12.2022	Hornstatus/Cornes	pp*	Farbschlag/Couleur	rot/rouge	
FLHB/HBBV		Label-Mutter/-Mère	Ja/Oui	Dauerl./Perf.durable		
Züchter/Éleveur	Roman Zimmermann, Dorfstrasse 4, 5624 Waldhäusern AG					
Besitzer/Propriétaire	Roman Zimmermann, Dorfstrasse 4, 5624 Waldhäusern AG					
PATCHOULI MHF*		LEADER TD			ULTRABO-MN	
FR 019.4210.7434.0	aufg./admis(e)	FR 022.4674.2835.0	anerk./acc.	FR 036.1504.4712.2	LM	
21.01.2019	LM	02.01.2015	LM	VAILLANTE		
101	40	100.0	307	1307	FR 022.4674.1827.6	LM
13.08.2024	100 ₍₈₅₎	112 ₍₈₉₎	-	-	EMIR9297	
02.04.2022	141	950	- / 96 / 95 / 93 / 95		FR 019.3342.1324.9	LM
Zimmis TALIA MHF*		Grüthof PRINZ MHF*			LENNI MHF*	
CH 120.1573.6982.8	aufg./admis(e)	CH 120.1432.3623.3	aufg./admis(e)	DE 009.8814.8085.8	LM	PP*
24.06.2020	LM	20.05.2018	LM	Grüthof ULYSSA		
3	38	100.0	305	1288	CH 120.0548.7746.4	LM
-	-	-	-	-	BKB- NICKY	
23.03.2023	137	772	- / 94 / 92 / 89 / 92		CH 120.0597.7889.6	LM
		BKB- TAIGA			BKB- TROJA	
		CH 120.0887.3739.0	aufg./admis(e)	CH 120.0719.2704.3	LM	
		11.09.2010	LM			
		13.08.2024	100 ₍₇₁₎	109 ₍₇₄₎	100 ₍₆₀₎	-
Leistungen/Performances		GG/PN: 36	AG/PS205: 355	TZ/GJ205: 1556	EKA/APV:	ZKZ/IV:
Exterieur		Erste/Première: - - - / - / - / -				KF/FV:
Kälber/Veaux		Anz./Nbre: 0	GG/PN:	KN/DV 1+2 (%):	AG/PS205:	TZ/GJ205:
Zuchtwerte/Valeurs d'élevage		GAd _{beef} /FNd _{beef} : GA 99 ₍₅₆₎		AGD/PSD: GA 116 ₍₆₁₎	AGM/PSM: A 91 ₍₁₅₎	
Kalb/Veau						
Vater/Père:						
Belegung, Besamung/Insémination, Saillie						
13.05.2024 - 13.05.2024		STEVEN	CH 120.1525.5291.1	aufg./admis(e)	LM	

Marché des taureaux

de races à viande



Mercredi et jeudi,
15 - 16 janvier 2025

Vianco Arena Brunegg

Fête du jubilé : 100 marchés des taureaux de races à viande

Mercredi 15 janvier 2025, à partir de 17 h 30 :
soirée des éleveurs avec diverses distinctions, présentation de taureaux, remise du herd-book Award et présentation de taureaux de testage.

Mise : jeudi 16 janvier, à partir de 10 h, sur place et en ligne.

**FLHB
HBBV**

MUTTERKUH SCHWEIZ
VACHE MÈRE SUISSE
VACCA MADRE SVIZZERA
VATGA MAMMA SVIZRA

www.limousin-zucht-mathys.ch



Verkauf von:

- Zuchtstieren
- Mutterkühen mit Kälbern
- Tragenden Rindern und Absetzern
- Fleisch (auch ganze Tiere)

Tier-Homöopathie bei:

- Gebärmutterentzündungen
- Grippeli (panaritium)
- Erdbeerkrankheit
- Fruchtwasser bei Kälbern
- Saugreflex-Problemen
- Vergiftungen
- Schlechter Samenqualität
- Fehlender Fruchtbarkeit

Familie Mathys, 3377 Walliswil bei Wangen 032 631 27 48
Hansueli 079 853 25 29 / Simon 079 101 62 02

www.limousin-zucht-mathys.ch



Vente de :

- Taureaux d'élevage
- Vaches mères et leurs veaux
- Génisses portantes et veaux sevrés
- Viande (également animaux entiers)

Homéopathie pour les animaux :

- Infection de la matrice
- Flegment interdigité (panaris)
- Mortellaro
- Veau avec liquide amniotique dans les poumons
- Mauvais réflexe de succion
- Intoxication
- Mauvaise qualité de semence
- Manque de fertilité

Familie Mathys, 3377 Walliswil bei Wangen 032 631 27 48
Hansueli 079 853 25 29 / Simon 079 101 62 02

Berger's Simmental



Ramona PP, Mutter von Renato und Ragusa

Renato ist der momentane Prüfstier bei Swissgenetics

Ragusa hat eine ideale Grösse, mit Top Euteranlage und ist PP

Werner und Sandra Berger Tel. 079/ 611 52 09

IHRE HERDE AUF EINEN BLICK.



SmartCow: die geniale App für's Herdenmanagement

Managen Sie Ihre Herde digital – mit SmartCow. So haben Sie stets alle Tierdaten griffbereit: Brunstkalender, Leistungsblatt, Laborbericht, Behandlungsjournal, Übersicht Nachkommen, Laufnummer, TVD-Meldungen und viele weitere Funktionen.



**Im App Store
und auf
Google Play**

Noch mehr Daten dank
Partnerverein:





FLIEGENBEKÄMPFUNG MIT AMSTUTZ CONTRÔLE DES MOUCHES

Swiss Chemical Technology



AMKIK TX-800 Art. 1018

Hochwirksames, lang anhaftendes Insektizid mit Öl als Träger, auf der Basis verschiedener Pyrethroide. Tötet und vertreibt nachhaltig Fliegen, Mücken, Wespen etc. | *Un insecticide très efficace avec une longue durée de l'effet, à base des pyrethroides avec une adhérence durable grâce au support huileux. Le produit tue des mouches, moustiques, guêpes, etc.*

AMKIK BX-1000 Art. 1019

Hochwirksames Bio-Insektizid auf der Basis natürlicher Extrakte (Pyrethrum, Rotenon) und Öle. Frei von synthetischen Insektiziden. Tötet und vertreibt nachhaltig Fliegen, Mücken, Wespen, Mottenfalter, Ameisen und Spinnen. | *Un insecticide très efficace à base des huiles et des extraits naturels (pyrèthre, roténone) avec une longue durée de l'effet. AMKIK BX-1000 ne contient pas des insecticides synthétiques. Le produit tue des mouches, moustiques, guêpes, mites, fourmis, araignées, punaises et acares.*

AMKIK GA-900 Art. 1012

Für Gastgewerbe, Haushalt usw. Hochwirksames, geruchsneutrales Insektizid auf der Basis einer alkoholischen Lösung verschiedener Pyrethroide. Die farblosen Rückstände des Produktes lassen sich leicht mit Wasser abwaschen. | *Un insecticide très efficace à base d'une solution alcoolique des pyrethroides sans odeur. Les résidus ne sont pas colorés et ils sont facilement à enlever avec de l'eau.*

AMKIK PO-700 Art. 1020

Gebrauchsfertiges Produkt zur Insektenabwehr für Weidetiere. Das hochwirksame Produkt schützt Weidetiere vor Fliegen, Mücken, Brämen und anderen fliegenden Insekten. | *Produit de protection pour le bétail contre les insectes volants comme les mouches, les moustiques et les taons.*

AMSTUTZ empfiehlt sich als Spezialist für die Fliegenbekämpfung im AGRAR-Sektor. Lassen Sie sich von unserem Aussendienst persönlich beraten.

AMSTUTZ se recommande comme spécialiste de la lutte contre les mouches dans le secteur AGRAR. Faites-vous conseiller personnellement par notre service extérieur.

AMSTUTZ PRODUKTE AG | 6274 Eschenbach | Tel. +41 41 448 14 41 | info@amstutz.com | www.amstutz.com

SAISHO-ET

CH 120.1140.1988.9

♀

WA

51

geb./né(e)	12.02.2017	Hornstatus/Cornes		Farbschlag/Couleur			
FLHB/HBBV	aufg./admis(e)	Label-Mutter/-Mère	Ja/Oui	Dauerl./Perf.durable			
Züchter/Éleveur	Züchter unbekannt/Éleveur inconnue						
Besitzer/Propriétaire	Natan Vescovi, Via Sassello 12, 6723 Marolta						
Heart Brand RED EMPEROR-ET US 000.0001.4999.0 anerk./acc. 22.03.2000 WA 11 32 100.0 - - - - - - - - - / - / - / -		HB BIG AL 502 US 000.0000.2998.8 anerk./acc. 27.01.1995 WA - - - - - Dai 8 MARUNAMI J19461 US 000.0000.2454.9 anerk./acc. 07.07.1990 WA - - - - -		Dai 10 MITSUMARU US 000.0000.0424.4 WA AKIKO US 000.0000.2120.3 WA Dai 3 MITSUMARU 30 US 000.0003.0415.3 WA Dai 7 MARUNAMI J14289 US 000.0000.0448.0 WA			
IWG MS JUDO 76Z-ET US 000.0001.4722.4 anerk./acc. 04.06.2012 WA 0 - - - - - - - - - / - / - / -		JUDO JP 000.0000.0102.9 anerk./acc. 20.07.1974 WA - - - - - GABNI RUBI 100 AU 000.0001.2161.8 anerk./acc. 02.01.2010 WA - - - - -		SHIGETAKARA H40 100 US 000.0000.0840.2 WA SAKAE RK23331 100 US 000.0000.0008.6 WA SHIGEMARU 100 US 000.0000.2124.1 WA SUMO CATTLE CO AU 000.0000.0157.6 WA			
Leistungen/Performances		GG/PN:	AG/PS205:	TZ/GJ205:	EKA/APV: 25	ZKZ/IV: 353	KF/FV: 0.99
Exterieur		Erste/Première: - - - / - / - / -					
Kälber/Veaux		Anz./Nbre: 6	GG/PN: 29	KN/DV 1+2 (%): 100.0	AG/PS205:	TZ/GJ205:	
Zuchtwerte/Valeurs d'élevage		GAd _{beef} /FNd _{beef} :		AGD/PSD:	AGM/PSM:		
Kalb/Veau							
OKAMI		CH 120.1756.4751.9 W/F			07.01.2024	WA	
Vater/Père: MR. NANASHI		DE 009.5482.6447.0			anerk./acc.	WA	
Belegung, Besamung/Insémination, Saillie							
20.03.2024		HIRASHIGET-E		DE 006.6542.6189.8	anerk./acc.	WA	

MISOSAZAI

CH 120.1597.3817.2

♀

WA

52

geb./né(e)	08.03.2022	Hornstatus/Cornes		Farbschlag/Couleur	rot/rouge		
FLHB/HBBV		Label-Mutter/-Mère	Ja/Oui	Dauerl./Perf.durable			
Züchter/Éleveur	Natan Vescovi, Via Sassello 12, 6723 Marolta						
Besitzer/Propriétaire	Natan Vescovi, Via Sassello 12, 6723 Marolta						
PINGPONG-ET CH 120.1140.1987.2 aufg./admis(e) 01.02.2017 WA red 78 33 98.6 285 1271 - - - - - - - - - / - / - / -		IWG JUDO-ET 79Z US 000.0001.4725.5 anerk./acc. 13.07.2012 WA red - - - - - IWG MS RUESHAW-ET 77Z US 000.0001.4723.1 anerk./acc. 05.06.2012 WA - - - - -		JUDO JP 000.0000.0102.9 WA Coates TSUKI US 000.0001.2163.7 WA RUESHAW US 000.0000.0101.4 WA Coates TSUKI US 000.0001.2163.7 WA			
SAISHO-ET CH 120.1140.1988.9 aufg./admis(e) 12.02.2017 WA 6 29 100.0 - - - - - - - - - / - / - / -		Heart Brand RED EMPEROR-ET US 000.0001.4999.0 anerk./acc. 22.03.2000 WA - - - - - IWG MS JUDO 76Z-ET US 000.0001.4722.4 anerk./acc. 04.06.2012 WA - - - - -		HB BIG AL 502 US 000.0000.2998.8 WA Dai 8 MARUNAMI J19461 US 000.0000.2454.9 WA JUDO JP 000.0000.0102.9 WA GABNI RUBI 100 AU 000.0001.2161.8 WA			
Leistungen/Performances		GG/PN: 21	AG/PS205:	TZ/GJ205:	EKA/APV:	ZKZ/IV:	KF/FV:
Exterieur		Erste/Première: - - - / - / - / -					
Kälber/Veaux		Anz./Nbre: 0	GG/PN:	KN/DV 1+2 (%):	AG/PS205:	TZ/GJ205:	
Zuchtwerte/Valeurs d'élevage		GAd _{beef} /FNd _{beef} :		AGD/PSD:	AGM/PSM:		
Kalb/Veau							
Vater/Père:							
Belegung, Besamung/Insémination, Saillie							
13.05.2024		GANDALF		DE 006.6543.0573.8	anerk./acc.	PI	

Andreas Burren, Limousin-Zucht

genetisch hornlos



www.lim-zucht-burren.ch

Lochstauden 99, 4922 Thunstetten

079 358 43 07

mail@lim-zucht-burren.ch

Thévoz Tobler Simmental

Die Genetik für das 21. Jahrhundert - *La génétique pour le 21^{ème} siècle*

Fleischbetont mit hohen Tageszunahmen
Croissance journalière et rendement carné élevés

Hervorragende Fleischqualität
Excellente qualité de viande

Robust mit ruhigem, umgänglichem Charakter
Robuste avec un caractère docile

Überwiegend genetisch hornlos
Principalement génétiquement sans cornes

Geeignet für die Produktion von Natura-Veal, Natura-Beef und SwissPrimBeef
Approprié pour la production de Natura-Veal, Natura-Beef et SwissPrimBeef



Beratung & Verkauf von:

Absetzern, Rindern, Kühen und Zuchtstieren

Conseil & vente de:

Broutards, génisses, vaches et taureaux d'élevage

Rahel & Lucas Thévoz
Franex 119
1489 Murist
Tél. +41 76 318 49 20

Famille Felix & Rhea Tobler
Au Village 95
1534 Chapelle (Broye)
Tél. +41 26 668 28 32

Plantahof's RHONE

CH 120.1613.0565.2

♀

LM

53

geb./né(e)	29.10.2022	Hornstatus/Cornes	P	Farbschlag/Couleur	rot/rouge	
FLHB/HBBV		Label-Mutter/-Mère	Ja/Oui	Dauerl./Perf.durable		
Züchter/Éleveur	Plantahof, Hof Ganda Kantonsstrasse 17, 7302 Landquart					
Besitzer/Propriétaire	Plantahof, Hof Ganda Kantonsstrasse 17, 7302 Landquart					
TURBO MHF		Pp*	TST TARZAN		Pp	TASTEVIN MHF*
DE 009.8834.1517.9	aufg./admis(e)		DE 009.4655.7654.0	anerk./acc.		FR 033.3002.1849.6
01.12.2017	LM		23.03.2012	LM		TST
126	41	98.4	299	1255		DE 009.4446.1689.2
13.08.2024	104 ₍₈₇₎	101 ₍₉₁₎	-	-	-	MARCELINO
07.10.2019	138	773	-	/ 94 / 96 / 91 / 94		DE 005.3562.2946.5
Plantahof's RAGUSA		Pp	DUCAN		Pp	C.N. MATEO MHF*
CH 120.1195.8556.3	aufg./admis(e)		DE 009.8713.8021.2	aufg./admis(e)		DE 005.3530.9827.9
20.04.2015	LM		28.09.2011	LM	rot/rouge	ANNE
7	48	100.0	290	1182	31.1	DE 009.4100.2567.3
13.08.2024	93 ₍₅₉₎	111 ₍₆₄₎	-	-	-	TRAFALGAR
23.03.2018	144	828	-	/ 76 / 91 / 87 / 85		FR 012.0207.3376.2
						Plantahof's ROSELLA
						CH 120.0206.1861.9
Leistungen/Performances	GG/PN: 49	AG/PS205: 273	TZ/GJ205: 1093	EKA/APV:	ZKZ/IV:	KF/FV:
Exterieur	Erste/Première: - - - - / - / - / -					
Kälber/Veaux	Anz./Nbre: 0	GG/PN:	KN/DV 1+2 (%):	AG/PS205:	TZ/GJ205:	
Zuchtwerte/Valeurs d'élevage	GAd_{beef}/FNd_{beef}: A 97₍₄₈₎		AGD/PSD: A 105₍₅₂₎		AGM/PSM: A 94₍₂₂₎	
Kalb/Veau						
Vater/Père:						
Belegung, Besamung/Insémination, Saillie						
12.05.2024	ULTIMO		DE 009.8746.2101.5		aufg./admis(e)	LM

Plantahof's RAPUNZEL

CH 120.1746.1804.6

♀

LM

54

geb./né(e)	21.02.2023	Hornstatus/Cornes	P	Farbschlag/Couleur	rot/rouge	
FLHB/HBBV		Label-Mutter/-Mère	Ja/Oui	Dauerl./Perf.durable		
Züchter/Éleveur	Plantahof, Hof Ganda Kantonsstrasse 17, 7302 Landquart					
Besitzer/Propriétaire	Plantahof, Hof Ganda Kantonsstrasse 17, 7302 Landquart					
NERWIN SC MHF*		Pp*	ERWIN			BANCO
FR 043.1701.9078.5	anerk./acc.		FR 019.3349.1519.8	anerk./acc.		FR 012.0609.2687.2
06.10.2017	LM		20.09.2009	LM		VEDETTE
208	40	96.0	317	1352		FR 019.3194.9413.7
13.08.2024	106 ₍₉₁₎	104 ₍₉₄₎	-	-	-	VERYGOOD
-	-	-	-	-	-	FR 087.1503.0726.8
						FR 043.4068.6223.3
Plantahof's RUANA MHF		pp	TURBO MHF		Pp*	TST TARZAN
CH 120.1537.8004.7	aufg./admis(e)		DE 009.8834.1517.9	aufg./admis(e)		DE 009.4655.7654.0
06.08.2020	LM	rot/rouge	01.12.2017	LM		TST FRANCE
2	42	100.0	311	1341	49.0	DE 009.4655.7660.1
-	-	-	-	-	-	Burri's ROYAL MHF*
23.03.2023	134	680	-	/ 87 / 89 / 90 / 89		CH 120.1084.3155.0
						Plantahof's ROSANNE
						CH 120.0434.1198.3
Leistungen/Performances	GG/PN: 36	AG/PS205: 311	TZ/GJ205: 1341	EKA/APV:	ZKZ/IV:	KF/FV:
Exterieur	Erste/Première: - - - - / - / - / -					
Kälber/Veaux	Anz./Nbre: 0	GG/PN:	KN/DV 1+2 (%):	AG/PS205:	TZ/GJ205:	
Zuchtwerte/Valeurs d'élevage	GAd_{beef}/FNd_{beef}: A 111₍₄₈₎		AGD/PSD: A 101₍₅₁₎		AGM/PSM: A 96₍₁₈₎	
Kalb/Veau						
Vater/Père:						
Belegung, Besamung/Insémination, Saillie						



Verkauf von

**Absetzern
Rindern
Kühen
Zuchtstieren**

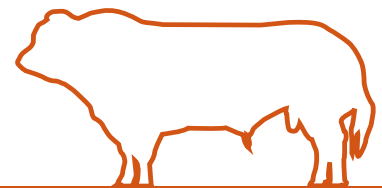

Galliker Swiss Limousin | Wili 9 | 6222 Gunzwil LU
Mobil 079 602 83 90 | info@galliker-swisslimousin.ch

Ruckstuhl Limousin



**Familie
Franz & Jacqueline Ruckstuhl
Muesbach
6265 Roggliswil LU
Tel. 062 754 17 89**

www.ruckstuhl-limousin.ch

WMK TESSA

CH 120.1612.7267.1

♀

LM

55

geb./né(e)	12.04.2022	Hornstatus/Cornes		Farbschlag/Couleur	braun/brune
FLHB/HBBV		Label-Mutter/-Mère	Ja/Oui	Dauerl./Perf.durable	
Züchter/Éleveur	Walter Meyer, Mittelstrasse 44, 3038 Kirchlindach				
Besitzer/Propriétaire	Walter Meyer, Mittelstrasse 44, 3038 Kirchlindach				

JURANCON MHF* FR 024.2438.4719.5 21.11.2014 63 42 98.4 314 1326 13.08.2024 93 ₍₇₇₎ 119 ₍₈₁₎ - - - - - - - - / - / - / -	pp*	CAMEOS MHF* FR 024.2450.7604.3 22.09.2007 13.08.2024 100 ₍₈₃₎ 115 ₍₈₆₎ - - - - ELLE FR 024.2455.9225.3 11.10.2009 - - - - - - - -		REMIX MHF* FR 017.1762.6948.6 LM VELSUESE FR 024.2444.4531.4 LM TASTEVIN MHF* FR 033.3002.1849.6 LM COCOTTE FR 024.2446.7604.6 LM
WMK TARA CH 120.1283.9637.2 10.04.2017 5 34 100.0 311 1354 36.0 13.08.2024 97 ₍₅₉₎ 101 ₍₆₁₎ - - - - 26.04.2022 134 852 - / 96 / 96 / 95 / 96	Pp	CN-REX MHF* DE 005.3786.4162.7 04.02.2013 13.08.2024 92 ₍₉₅₎ 110 ₍₉₆₎ 109 ₍₈₂₎ - - - - WMK TAMARA CH 120.0699.8206.1 24.10.2008 13.08.2024 93 ₍₆₈₎ 97 ₍₆₅₎ 115 ₍₅₉₎ - - - -	PP*	CN-ROY PS DE 005.3669.8595.5 LM CN-COLA P DE 005.3530.9846.0 LM OZEUS MHF* FR 015.1912.7770.7 LM TEQUILA FR 023.0275.4805.1 LM

Leistungen/Performances	GG/PN: 35	AG/PS205: 323	TZ/GJ205: 1405	EKA/APV:	ZKZ/IV:	KF/FV:
Exterieur	Erste/Première: - - - - / - / - / -					
Kälber/Veaux	Anz./Nbre: 0	GG/PN:	KN/DV 1+2 (%):	AG/PS205:	TZ/GJ205:	
Zuchtwerte/Valeurs d'élevage	GAd _{beef} /FNd _{beef} : A 97 ₍₄₇₎		AGD/PSD: A 110 ₍₅₁₎	AGM/PSM: A 102 ₍₁₈₎		

Kalb/Veau					
Vater/Père:					

Belegung, Besamung/Insémination, Saillie					
30.01.2024	NERWIN SC	FR 043.1701.9078.5	anerk./acc.	LM	
02.04.2024	NERWIN SC	FR 043.1701.9078.5	anerk./acc.	LM	

Bilisingen EMMA

CH 120.1589.6736.8

♀

AN

56

geb./né(e)	01.09.2021	Hornstatus/Cornes	P	Farbschlag/Couleur	black
FLHB/HBBV	aufg./admis(e)	Label-Mutter/-Mère	Ja/Oui	Dauerl./Perf.durable	
Züchter/Éleveur	Bruno Thommen, Rebenhof 86, 4494 Oltingen				
Besitzer/Propriétaire	Bruno Thommen, Rebenhof 86, 4494 Oltingen				

Quaker Hill DEAD CENTER MHF* US 000.1783.1035.2 12.03.2014 603 35 99.7 314 1366 13.08.2024 109 ₍₉₇₎ 107 ₍₉₇₎ 94 ₍₇₉₎ 97 ₍₉₄₎ 83 ₍₉₅₎ 113 ₍₉₃₎ - - - - / - / - / -	PP*	Exar DENVER 2002B US 000.1716.0560.8 01.01.2012 - - - - - - - - Quaker Hill BLACKCAP-ET 0A32 US 000.1692.5768.0 07.09.2010 - - - - - - - -	P	Exar UPSHOT 0562B US 000.1654.1214.4 Exar ROYAL LASS-ET 1067 US 000.1559.5275.9 MCC DAYBREAK US 000.1477.7016.3 QHF BLACKCAP-ET 6E2 of US 000.1560.1886.7	P AN P AN AN P AN
Bilisingen EVI CH 120.1174.7757.0 12.09.2014 6 36 100.0 306 1318 13.08.2024 105 ₍₅₁₎ 100 ₍₆₂₎ 100 ₍₄₉₎ - - - - 10.11.2020 133 702 - / 91 / 90 / 88 / 90	P	Ayrvale BARTEL E8 AU 000.0000.0080.7 10.09.2009 13.08.2024 111 ₍₈₅₎ 110 ₍₈₈₎ 103 ₍₆₁₎ - - - - Bilisingen ESMERALDA CH 120.1046.4364.3 06.11.2012 13.08.2024 97 ₍₆₁₎ - - - - - - - -	P	Te Mania BARTEL B219 AU 038.2253.0219.2 EAGLEHAWK JEDDA B32 AU 000.0000.0320.4 S A V BRAVE 8320 US 000.1610.7533.6 ELEONOR CH 120.0458.0561.2	AN AN AN P AN Pp AN

Leistungen/Performances	GG/PN: 35	AG/PS205: 275	TZ/GJ205: 1171	EKA/APV: 24	ZKZ/IV: 386	KF/FV: 1.02
Exterieur	Erste/Première: 03.04.2024 124 493 -/84/83/86/84					
Kälber/Veaux	Anz./Nbre: 2	GG/PN: 34	KN/DV 1+2 (%): 100.0	AG/PS205: 333	TZ/GJ205: 1463	
Zuchtwerte/Valeurs d'élevage	GAd _{beef} /FNd _{beef} : A 108 ₍₅₁₎		AGD/PSD: A 100 ₍₅₅₎	AGM/PSM: A 99 ₍₃₆₎		

Kalb/Veau					
ELVIRA	CH 120.1865.3029.9 W/F		30.09.2024	AN	
Vater/Père: NAPOLEON	CH 120.1589.6729.0		aufg./admis(e)	AN	

Belegung, Besamung/Insémination, Saillie					

MWW REGINA 3L MHF* DDF*

CH 120.1599.7073.2

♀

AN

57

geb./né(e)	16.07.2021	Hornstatus/Cornes	PP*	Farbschlag/Couleur	black		
FLHB/HBBV	aufg./admis(e)	Label-Mutter/-Mère	Ja/Oui	Dauerl./Perf.durable			
Züchter/Éleveur	Murimoo, Werken und Wohnen, 5630 Muri AG						
Besitzer/Propriétaire	Bruno Thommen, Rebenhof 86, 4494 Oltingen						
K C F BENNETT THEROCK A473 MHF US 000.1784.9954.5 08.10.2013 AN 65 35 98.4 307 1329 13.08.2024 103 ₍₇₇₎ 115 ₍₈₃₎ - - - - - - - - / - / - / -		K C F BENNETT SOUTHSIDE US 000.1643.0862.2 17.02.2009 AN - - - - - - - - K C F MISS-ET Protege W148 US 000.1643.0913.1 02.02.2009 AN - - - - - - - -		Nichols EXTRA K205 US 000.1375.2642.8 AN K C F MISS 208 S11 US 000.1555.8620.6 AN GAR-EGL PROTEGE-ET US 000.1509.8880.7 AN BREELA of Conanga 3991 US 000.1515.0701.4 AN			
MWW REGINA 23E CH 120.1074.9129.6 13.10.2014 AN 7 31 100.0 319 1403 13.08.2024 103 ₍₆₆₎ 102 ₍₇₃₎ 104 ₍₅₆₎ - - - - 06.11.2018 128 692 - / 96 / 91 / 89 / 93		BOA 90Y AA AT 000.0009.0118.3 12.02.2011 AN 13.08.2024 109 ₍₈₉₎ 90 ₍₉₂₎ 95 ₍₇₀₎ - - - - MWW REGINA 13C CH 120.0996.2118.3 12.10.2012 AN 13.08.2024 97 ₍₆₁₎ 110 ₍₆₆₎ 107 ₍₅₈₎ - - - -		LEAD ON DK 075.6630.1017.8 AN BOA UPSTREAM AT 007.2009.0414.3 AN HF EL TIGRE 28U CA 000.0146.9322.8 AN MWW 9012 REGIN L P CH 120.0800.2562.4 AN			
Leistungen/Performances		GG/PN: 28	AG/PS205: 345	TZ/GJ205: 1546	EKA/APV: 28	ZKZ/IV: 340	KF/FV: 1.29
Exterieur		Erste/Première: 03.04.2024 126 586 -/92/86/88/89					
Kälber/Veaux		Anz./Nbre: 2	GG/PN: 38	KN/DV 1+2 (%): 100.0	AG/PS205: 336	TZ/GJ205: 1459	
Zuchtwerte/Valeurs d'élevage		GAd _{beef} /FNd _{beef} : GA 107 ₍₅₉₎		AGD/PSD: GA 113 ₍₆₇₎		AGM/PSM: A 96 ₍₂₈₎	
Kalb/Veau							
NERO		CH 120.1865.3034.3 K/C			06.10.2024	AN	
Vater/Père: NAPOLEON		CH 120.1589.6729.0			aufg./admis(e)	AN	
Belegung, Besamung/Insémination, Saillie							

Schöpfer`s HILLA

CH 120.1713.9282.6

♀

AN

58

geb./né(e)	12.09.2022	Hornstatus/Cornes	P	Farbschlag/Couleur	black		
FLHB/HBBV		Label-Mutter/-Mère	Ja/Oui	Dauerl./Perf.durable			
Züchter/Éleveur	Pirmin Schöpfer, Grossbühl 1, 6170 Schüpfheim						
Besitzer/Propriétaire	Pirmin Schöpfer, Grossbühl 1, 6170 Schüpfheim						
Schöpfer`s HENRY MHF* CH 120.1408.0664.4 13.05.2018 AN 163 38 98.2 304 1301 13.08.2024 97 ₍₈₅₎ 100 ₍₉₁₎ - 116 ₍₇₅₎ 114 ₍₈₀₎ 114 ₍₇₄₎ 16.04.2019 116 460 - / 92 / 91 / 91 / 91		Zuppiger's HEKTOR CH 120.1297.8453.6 23.04.2016 AN 13.08.2024 98 ₍₈₃₎ - - 106 ₍₈₁₎ 113 ₍₈₄₎ 100 ₍₇₉₎ Schöpfer's Dixi CH 120.1089.2480.9 25.09.2013 AN 13.08.2024 98 ₍₆₂₎ 112 ₍₆₅₎ - - - -		Zuppiger's HACHIKO MHF* CH 120.0804.4153.0 AN Zuppiger's DJ VITA CH 120.0804.4167.7 AN MHF* CH 120.0831.5422.2 AN DANA CH 120.0591.8609.7 AN S-UKGREEN-G MHC* CH 120.0618.5910.1 AN DILIA CH 120.0591.8604.2 AN GUSTAVO D.M. MHC* DE 009.8436.0103.1 AN Zuppiger's BELLA CH 120.0435.9814.1 AN			
Schöpfer`s UTOPIA CH 120.1353.8170.5 15.05.2017 AN 5 36 100.0 302 1299 52.0 13.08.2024 99 ₍₅₈₎ 105 ₍₆₁₎ - - - - 04.04.2024 129 738 - / 93 / 90 / 93 / 92		UKTOWN MHF* CH 120.0893.3750.6 29.06.2010 AN 13.08.2024 101 ₍₈₈₎ 119 ₍₉₂₎ - - - - CH 120.0741.1860.8 27.10.2008 AN 13.08.2024 100 ₍₆₃₎ 99 ₍₆₉₎ - - - -		L P GUSTAVO D.M. MHC* DE 009.8436.0103.1 AN Zuppiger's BELLA CH 120.0435.9814.1 AN			
Leistungen/Performances		GG/PN: 38	AG/PS205: 330	TZ/GJ205: 1424	EKA/APV: 25	ZKZ/IV:	KF/FV:
Exterieur		Erste/Première: - - - - / - / - / -					
Kälber/Veaux		Anz./Nbre: 1	GG/PN: 34	KN/DV 1+2 (%): 100.0	AG/PS205:	TZ/GJ205:	
Zuchtwerte/Valeurs d'élevage		GAd _{beef} /FNd _{beef} : A 97 ₍₄₈₎		AGD/PSD: A 108 ₍₅₂₎		AGM/PSM: A 108 ₍₂₃₎	
Kalb/Veau							
AMSEL		CH 120.1848.5853.1 W/F			01.10.2024	AN	
Vater/Père: AKITO		CH 120.1499.8339.1			aufg./admis(e)	AN	
Belegung, Besamung/Insémination, Saillie							

VOTRE TROUPEAU EN UN COUP D'ŒIL.



Dans
l'App Store
et sur
Google Play

SmartCow: l'app indispensable pour la gestion du troupeau

Optez pour la gestion numérique de votre troupeau avec Smart Cow! Vous disposez ainsi à tout moment des données concernant vos animaux: calendrier des chaleurs, feuille des performances, rapports de laboratoire, journal des traitements, aperçu de la descendance, n° d'identification, annonces BDTA et bien d'autres fonctions.

Encore plus de données
grâce au réseau de partenaires:

swissgenetics 

swiss 
herdbook

BRAUNVIEH 

 MUTTERKUH SCHWEIZ
VACHE MÈRE SUISSE
VACCA MADRE SVIZZERA
VATGA MAMMA SVIZRA

Vache mère Suisse cherche des animaux et élargit ses labels

Nouveau label à partir de l'été 2025 « Naturafarm Bœuf de Pâturage »

- ◆ Engraissement au pâturage après sevrage
- ◆ Livraison saisonnière entre la semaine 22 et 44
- ◆ Exigences
 - » Élevage allaitant et animaux de race à viande (selon les règlements de production de Vache mère Suisse)
 - » Génisses et bœufs
 - » PLVH, pas de soja
 - » Parcours accessible en permanence
 - » Pâturage quotidien et au moins 14 ares de pâturage par UGB

Rendez-nous visite au
salon Tier&Technik
pour en savoir plus.

Vous obtiendrez de plus amples informations sur notre site Internet,
par téléphone auprès de la gérance ou de votre intermédiaire.

 MUTTERKUH SCHWEIZ
VACHE MÈRE SUISSE
VACCA MADRE SVIZZERA
VATGA MAMMA SVIZRA

Obermoos GERDA MHF*

CH 120.1760.2621.4

♀

LM

65

geb./né(e)	01.11.2023	Hornstatus/Cornes	PP*	Farbschlag/Couleur	rot/rouge			
FLHB/HBBV		Label-Mutter/-Mère	Ja/Oui	Dauerl./Perf.durable				
Züchter/Éleveur	Beatrice & Stefan Bütler-Amhof, Obermoos 1, 6289 Hämikon							
Besitzer/Propriétaire	Beatrice & Stefan Bütler-Amhof, Obermoos 1, 6289 Hämikon							
Obermoos PUMA MHF*		PP*	Obermoos PLUTO MHF*		PP*	POLDI MHF*		PP*
CH 120.1672.4914.1	aufg./admis(e)		CH 120.1333.2376.9	aufg./admis(e)		DE 001.2122.9012.9	LM	
04.04.2022	LM	rot/rouge	16.04.2017	LM	rot/rouge	Obermoos ELIAN		Pp*
23	42	100.0	306	1291		CH 120.1131.3971.7	LM	
-	-	-	-	-	-	Obermoos HARTROCK		PP*
-	-	-	-	-	-	CH 120.1078.8901.7	LM	
28.02.2023	123	454	- / 89 / 93 / 92 / 91			Obermoos EVIVA		
						CH 120.0881.3305.5	LM	
Obermoos GEORGIA MHF*		Pp*	Obermoos GEORG MHF*		Pp*	GENEPI MHF*		P
CH 120.1561.5580.4	aufg./admis(e)		CH 120.1384.6021.6	aufg./admis(e)		FR 015.3219.8065.1	LM	
24.06.2020	LM	rot/rouge	18.05.2018	LM	rot/rouge	Obermoos ELIAN		Pp*
2	42	100.0	307	1298		CH 120.1131.3971.7	LM	
-	-	-	-	-	-	Obermoos HARTROCK		PP*
-	-	-	-	-	-	CH 120.1078.8901.7	LM	
13.11.2023	137	708	- / 93 / 92 / 88 / 91			Obermoos UTTA		
						CH 120.0904.6652.3	LM	
Leistungen/Performances	GG/PN: 41	AG/PS205: 307	TZ/GJ205: 1298	EKA/APV:	ZKZ/IV:	KF/FV:		
Exterieur	Erste/Première: - - - -/ -/ -/ -/ -/ -							
Kälber/Veaux	Anz./Nbre: 0	GG/PN:	KN/DV 1+2 (%):	AG/PS205:	TZ/GJ205:			
Zuchtwerte/Valeurs d'élevage	GAd _{beef} /FNd _{beef} : GA 109 ₍₄₀₎		AGD/PSD: GA 101 ₍₅₉₎		AGM/PSM: A 99 ₍₁₄₎			
Kalb/Veau								
Vater/Père:								
Belegung, Besamung/Insémination, Saillie								



**Landwirtschaft
ist vielfältig.
Darum sind wir
es auch.**



Passende Stalleinrichtungen und entsprechendes Zubehör sind entscheidend für das Tierwohl und produktive Arbeitsabläufe. Mit unserem breiten Sortiment bieten wir die Vielfältigkeit, die Sie in der Landwirtschaft brauchen.

[ONLINE SHOP](#)
bm-agrotech.ch

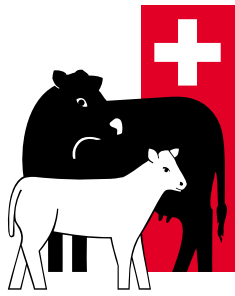

Natura-Veal



Kalbfleisch aus Mutterkuhhaltung

aus Weidehaltung

mit Grasfütterung

Tiere anmelden

VIANCO: 056 462 33 33
www.anmeldung.vianco.ch

Viegut: 041 360 45 45
www.viegut.ch



MUTTERKUH SCHWEIZ
VACHE MÈRE SUISSE
VACCA MADRE SVIZZERA
VATGA MAMMA SVIZRA

Marktpreise: www.mutterkuh.ch